Objekttyp: **Advertising**

Zeitschrift: **Bündnerisches Haushaltungs- und Familienbuch**

Band (Jahr): **- (1913)**

PDF erstellt am: **23.05.2024**

Nutzungsbedingungen

Die ETH-Bibliothek ist Anbieterin der digitalisierten Zeitschriften. Sie besitzt keine Urheberrechte an den Inhalten der Zeitschriften. Die Rechte liegen in der Regel bei den Herausgebern.
Die auf der Plattform e-periodica veröffentlichten Dokumente stehen für nicht-kommerzielle Zwecke in Lehre und Forschung sowie für die private Nutzung frei zur Verfügung. Einzelne Dateien oder Ausdrucke aus diesem Angebot können zusammen mit diesen Nutzungsbedingungen und den korrekten Herkunftsbezeichnungen weitergegeben werden.
Das Veröffentlichen von Bildern in Print- und Online-Publikationen ist nur mit vorheriger Genehmigung der Rechteinhaber erlaubt. Die systematische Speicherung von Teilen des elektronischen Angebots auf anderen Servern bedarf ebenfalls des schriftlichen Einverständnisses der Rechteinhaber.

Haftungsausschluss

Alle Angaben erfolgen ohne Gewähr für Vollständigkeit oder Richtigkeit. Es wird keine Haftung übernommen für Schäden durch die Verwendung von Informationen aus diesem Online-Angebot oder durch das Fehlen von Informationen. Dies gilt auch für Inhalte Dritter, die über dieses Angebot zugänglich sind.

Ein Dienst der *ETH-Bibliothek*
ETH Zürich, Rämistrasse 101, 8092 Zürich, Schweiz, www.library.ethz.ch

http://www.e-periodica.ch

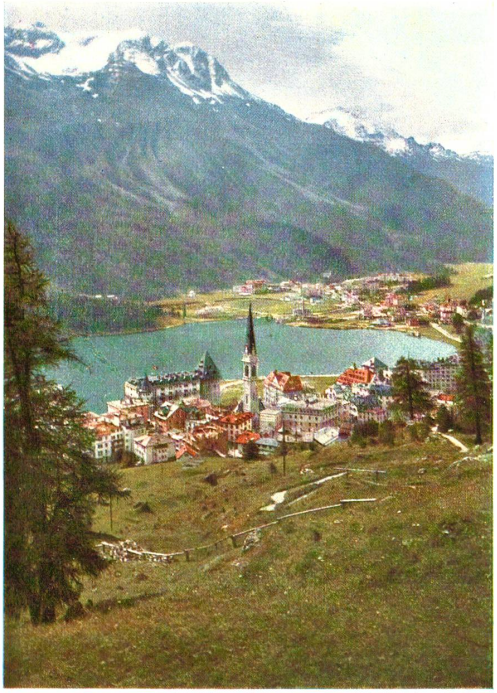

ST. MORITZ

Farbenphotographie von
Ch. Malling-Rechsteiner
Chur

Vierfarbendruck nach Lumière-Platten
von Bischofberger & Hotzenköcherle,
Chur

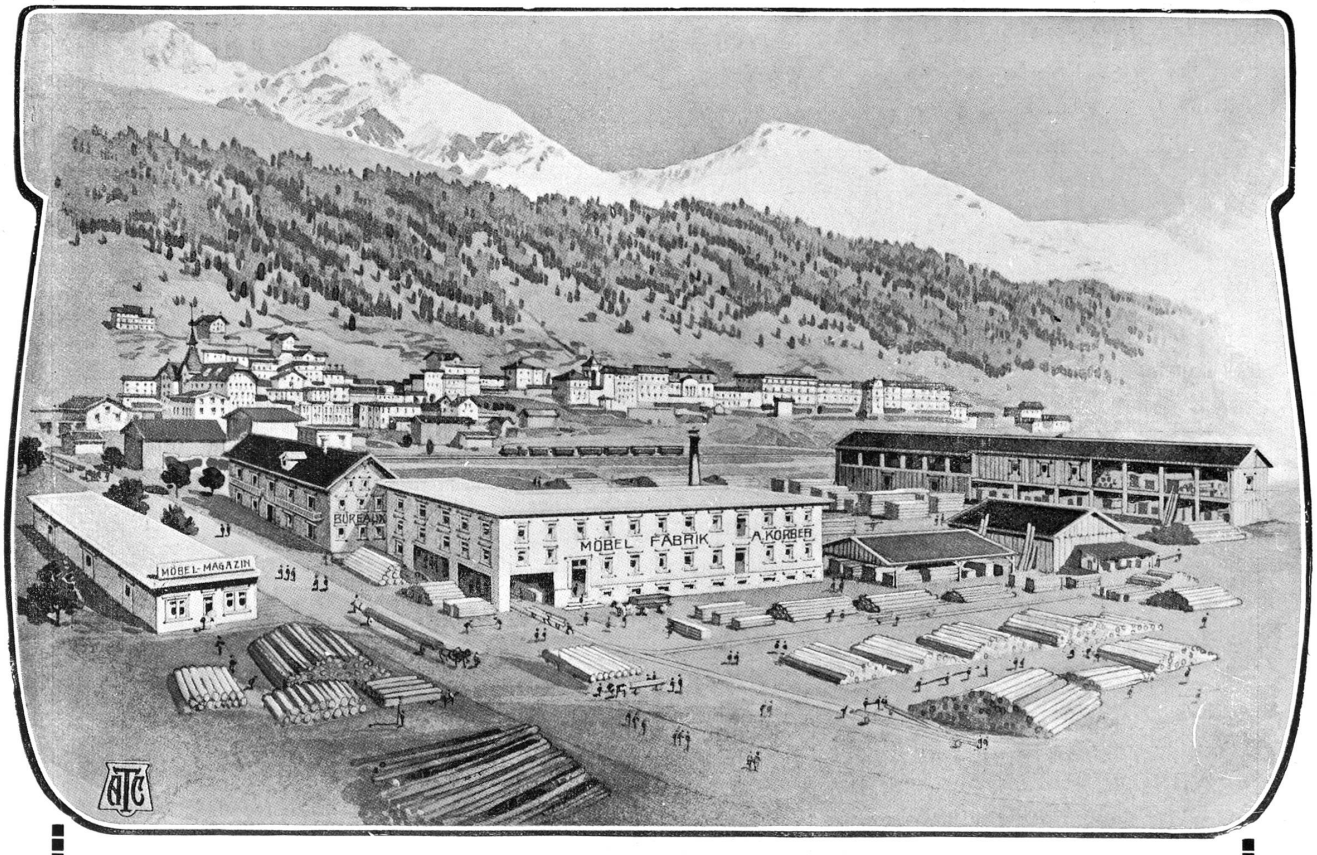

MÖBELFABRIK

A. KÖRBER :: DAVOS

empfiehlt sich zur Lieferung von Möbeln aller Art

Größtes Möbel-Geschäft Graubündens

Bestens eingerichtete Fabriklokalitäten :: Holz-Trockenofen :: Eigenes Zeichenbureau, modernste Entwürfe. :: Meine großen

MÖBEL-MAGAZINE

enthalten stets große Auswahl in Möbeln aller Art, besonders führe auch

KINDER-MÖBEL KRANKEN-MÖBEL

wie Bett-Tische, Klosettstühle, Bidets etc.

Prompte Bedienung ::: Erstklassiges Fabrikat

Mäßige Preise

Gebr. Ackermann ▪ Entlebuch

TUCH - FABRIKATION TUCH - FABRIKATION

Man achte genau auf diese Adresse. Man achte genau auf diese Adresse.

senden auf Verlangen bereitwilligst Muster von schönen, ganz und halbwollenen Stoffen für solide FRAUEN- UND MÄNNER-KLEIDER. Bei Einsendung von Wollsachen

billige Fabrikationspreise.

SPIESSER & HILDEBRAND

HAFNER :: Obere Plessurstr. :: CHUR

Lieferung und Erstellen von

Kachel-Öfen

aller Art!

Kochherde

Zylinderöfen

etc.

Wandplattenbelag!

LAGER in feuerfesten Materialien

VERSAND NACH AUSWÄRTS

FL. SCHMID

Tapezierer CHUR Tapezierer

Obergasse :: Telephon 3 28

Lieferung kompletter Betten, Polstermöbel, Dekorationen, Linoleum in jeder gewünschten Ausführung zu billigsten Preisen.

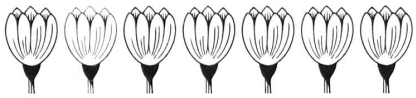

Zentral-Heizungen

Warmwasser-Versorgungen

Isolierungen gegen Wärme u. Kälteverlust

Entstaubungs-Anlagen

(Preßluft und Vacuum)

Ventilationen

EISENKONSTRUKTIONEN

Autogene Schweißungen.

Pläne und Kostenvoranschläge gratis. Beste Referenzen.

H. DÜBENDORFER

DAVOS-PLATZ.

Frottiere Dich täglich mit Grolichs Heublumen-Seife aus Brünn!

Frottiere Deinen Körper täglich mit **Grolichs Heublumenseife.** Durch die sanfte Frottierung mit **Grolichs Heublumenseife** werden die Poren der Haut geöffnet, dadurch die Hautatmung gefördert und die Hauttätigkeit angeregt. Das Blut pulsiert reger, die Organe verrichten regelmäßig ihre Funktionen und scheiden naturgemäß Krankheitsstoffe aus. Die Lunge arbeitet intensiver, nimmt mehr Sauerstoff auf, und die Folge ist, daß die ganze Körpermaschine regelmäßig funktioniert. Die Folgen dieser wohltätigen täglichen Waschungen mit **Grolichs Heublumenseife** sind eine widerstandsfähige Gesundheit und Anwartschaft auf ein hohes Alter. — Fluide Mixturen, Pillen etc. bieten Dir nicht diese Erfolge wie tägliche Waschungen Deines Körpers mit **Grolichs Heublumenseife,** denn dadurch beugst Du vor, regst durch die sanften Heublumenfrottierungen die Hautatmung und die Blutzirkulation an, die Organe Deines Körpers funktionieren dadurch regelmäßig und lassen nicht zu, daß sich in Deinem Körper Krankheitsstoffe anhäufen. — Frauen und Mädchen! Was Ihr bisher durch kein künstliches Mittel erreicht habt und was Euch keine andere Seife bisher geboten hat, werdet Ihr bei Behandlung Eures Körpers durch tägliche Waschungen mit **Grolichs Heublumenseife** erreichen. Ihr werdet Eurem Körper eine Pflege angedeihen lassen, deren Folge eine körperliche Gesundheit und eine rosige Haut sein wird. — Mütter! Waschet Eure kleinen Lieblinge mit **Grolichs Heublumenseife** und auch Ihr werdet Euch an deren Gesundheit und rosigem Aussehen erfreuen. **Grolichs Heublumenseife** ist in allen Apotheken, Drogerien, bei den Coiffeurs, sowie in den Spezereihandlungen zu haben. Man hüte sich vor Nachahmungen und nehme nur solche Heublumenseife, die aus Brünn stammt und Grolichs Bild und Namen trägt. – Mit einer gefälschten Heublumenseife würdest Du, lieber Leser, diese Erfolge nicht erzielen. Nur **Grolichs Heublumenseife aus Brünn** ist eine Gesundheits- und Schönheitsseife sans rival. ::