Objekttyp: **TableOfContent**

Zeitschrift: **Archäologie der Schweiz : Mitteilungsblatt der Schweizerischen Gesellschaft für Ur- und Frühgeschichte = Archéologie suisse : bulletin de la Société suisse de préhistoire et d'archéologie = Archeologia svizzera : bollettino della Società svizzera di preist**

Band (Jahr): **21 (1998)**

Heft 3

PDF erstellt am: **29.05.2024**

Nutzungsbedingungen

Die ETH-Bibliothek ist Anbieterin der digitalisierten Zeitschriften. Sie besitzt keine Urheberrechte an den Inhalten der Zeitschriften. Die Rechte liegen in der Regel bei den Herausgebern.
Die auf der Plattform e-periodica veröffentlichten Dokumente stehen für nicht-kommerzielle Zwecke in Lehre und Forschung sowie für die private Nutzung frei zur Verfügung. Einzelne Dateien oder Ausdrucke aus diesem Angebot können zusammen mit diesen Nutzungsbedingungen und den korrekten Herkunftsbezeichnungen weitergegeben werden.
Das Veröffentlichen von Bildern in Print- und Online-Publikationen ist nur mit vorheriger Genehmigung der Rechteinhaber erlaubt. Die systematische Speicherung von Teilen des elektronischen Angebots auf anderen Servern bedarf ebenfalls des schriftlichen Einverständnisses der Rechteinhaber.

Haftungsausschluss

Alle Angaben erfolgen ohne Gewähr für Vollständigkeit oder Richtigkeit. Es wird keine Haftung übernommen für Schäden durch die Verwendung von Informationen aus diesem Online-Angebot oder durch das Fehlen von Informationen. Dies gilt auch für Inhalte Dritter, die über dieses Angebot zugänglich sind.

Ein Dienst der *ETH-Bibliothek*
ETH Zürich, Rämistrasse 101, 8092 Zürich, Schweiz, www.library.ethz.ch

http://www.e-periodica.ch

archäologie der schweiz
archéologie suisse
archeologia svizzera

21 · 1998 · 3

Titelbild – Couverture – Copertina

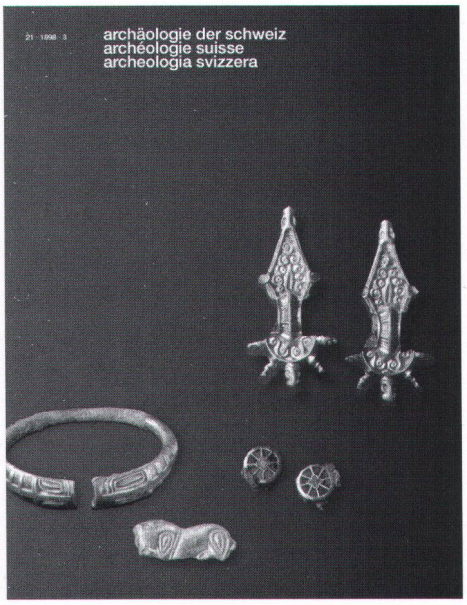

Flaach ZH. Frauenschmuck aus Gräbern des 5. Jh. n. Chr.

Flaach ZH. Parures de femmes, provenant de tombes du 5e siècle apr. J.-C.

Flaach ZH. Monili da tombe femminili di V secolo d. C.

Umschlag Kantonsarchäologie Zürich
M. Gygax und A. Furrer.

Gedruckt mit Unterstützung des Kantons Zürich.

Inhalt

Ein rätselhafter Holzstab aus dem Zürichsee
Beat Eberschweiler 98–102

Ein Quartierbad in Augusta Raurica
Hans Sütterlin 103–110

Eine reiche Germanin in Flaach
Christian Bader und Renata Windler 111–124

Forum 125–127

Archäologische Mitteilungen
Informations archéologiques
Informazioni archeologiche 128–132