Objekttyp: **TableOfContent**

Zeitschrift: **Archäologie der Schweiz : Mitteilungsblatt der Schweizerischen Gesellschaft für Ur- und Frühgeschichte = Archéologie suisse : bulletin de la Société suisse de préhistoire et d'archéologie = Archeologia svizzera : bollettino della Società svizzera di preist**

Band (Jahr): **13 (1990)**

Heft 3

PDF erstellt am: **31.05.2024**

Nutzungsbedingungen

Die ETH-Bibliothek ist Anbieterin der digitalisierten Zeitschriften. Sie besitzt keine Urheberrechte an den Inhalten der Zeitschriften. Die Rechte liegen in der Regel bei den Herausgebern.
Die auf der Plattform e-periodica veröffentlichten Dokumente stehen für nicht-kommerzielle Zwecke in Lehre und Forschung sowie für die private Nutzung frei zur Verfügung. Einzelne Dateien oder Ausdrucke aus diesem Angebot können zusammen mit diesen Nutzungsbedingungen und den korrekten Herkunftsbezeichnungen weitergegeben werden.
Das Veröffentlichen von Bildern in Print- und Online-Publikationen ist nur mit vorheriger Genehmigung der Rechteinhaber erlaubt. Die systematische Speicherung von Teilen des elektronischen Angebots auf anderen Servern bedarf ebenfalls des schriftlichen Einverständnisses der Rechteinhaber.

Haftungsausschluss

Alle Angaben erfolgen ohne Gewähr für Vollständigkeit oder Richtigkeit. Es wird keine Haftung übernommen für Schäden durch die Verwendung von Informationen aus diesem Online-Angebot oder durch das Fehlen von Informationen. Dies gilt auch für Inhalte Dritter, die über dieses Angebot zugänglich sind.

Ein Dienst der *ETH-Bibliothek*
ETH Zürich, Rämistrasse 101, 8092 Zürich, Schweiz, www.library.ethz.ch

http://www.e-periodica.ch

archäologie der schweiz
archéologie suisse
archeologia svizzera

13 · 1990 · 3

Mitteilungsblatt der Schweizerischen Gesellschaft für Ur- und Frühgeschichte – SGUF
Bulletin de la Société suisse de préhistoire et d'archéologie – SSPA
Bollettino della Società svizzera di preistoria e d'archeologia – SSPA

In Zusammenarbeit mit
En collaboration avec
Verband Schweizerischer Kantonsarchäologen
Association suisse des archéologues cantonaux
Arbeitsgemeinschaft für die Urgeschichtsforschung der Schweiz
Groupe de travail pour les recherches pré- et protohistoriques en Suisse
Kommission für die Provinzialrömische Forschung in der Schweiz
Commission suisse d'archéologie galloromaine
Schweizerische Arbeitsgemeinschaft für Archäologie des Mittelalters
Groupe de travail suisse pour l'archéologie du Moyen Age

Gedruckt mit Unterstützung der Schweizerischen Akademie der Geisteswissenschaften
Publié avec le concours de l'Académie Suisse des Sciences Humaines

Verlag/Administration/Inserate
Édition/administration/publicité
SGUF – SSPA, Petersgraben 9–11
Postfach – case postale
4001 Basel – Bâle
Tel. 061 25 30 78
PCK – CCP 40-4240-3

Abonnemente – abonnements
Pro Jahr 4 Hefte – paraît 4 fois par an
Preis dieser Nummer – prix de ce numéro:
SFr./fr.s. 7.50
Jahresabonnement – abonnement annuel:
SFr./fr.s. 30.–
Für Mitglieder der SGUF ist das Mitteilungsblatt im Jahresbeitrag inbegriffen – les membres de la SSPA reçoivent gratuitement ce bulletin.

Redaktion – rédaction
Stefanie Martin-Kilcher
Bachlettenstrasse 64, 4054 Basel
Tel. 061 281 29 13

Übersetzungen – traductions
S. Biaggio Simona, S. Sulzer, M.-A. Haldimann und Red.

Gestaltung – présentation
Robert Hiltbrand, Graphiker ASG, Basel

Druck – impression
Grauwiller Offsetdruck AG, 4410 Liestal

ISSN 0255 – 9005

Titelbild – Couverture – Copertina

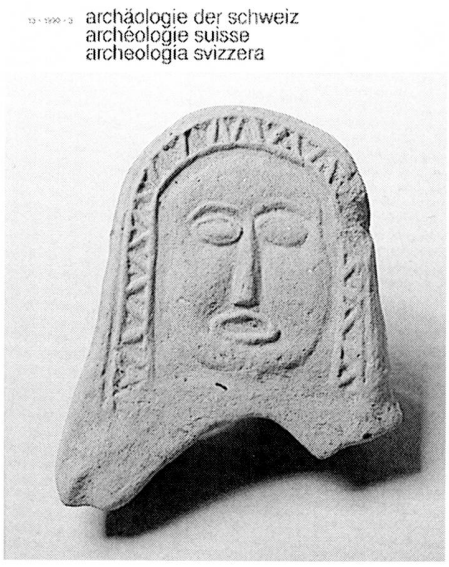

Ein Stirnziegel aus der Villa von Neftenbach ZH. H. 17. cm.

Une tuile frontale provenant de la villa romaine de Neftenbach ZH.

Una tegola frontale proveniente dalla villa romana di Neftenbach ZH.

Foto K. Gygax, HBA Zürich.

Inhalt

Le site du Petit-Chasseur III à Sion VS
MXII, un dolmen à soubassement triangulaire du début du IIIème millénaire
Sébastian Favre et Manuel Mottet 114–123

Der römerzeitliche Gutshof von Neftenbach ZH – Steinmöri
Jürg Rychener 124–135

Bedeutende frühmittelalterliche Siedlungsreste in Reinach BL
Reto Marti 136–153

Archäologische Mitteilungen
Informations archéologiques
Informazioni archeologiche
154–156