Objekttyp: **FrontMatter**

Zeitschrift: **Ur-Schweiz : Mitteilungen zur Ur- und Frühgeschichte der Schweiz = La Suisse primitive : notices sur la préhistoire et l'archéologie suisses**

Band (Jahr): **28 (1964)**

Heft 3

PDF erstellt am: **09.05.2024**

Nutzungsbedingungen

Die ETH-Bibliothek ist Anbieterin der digitalisierten Zeitschriften. Sie besitzt keine Urheberrechte an den Inhalten der Zeitschriften. Die Rechte liegen in der Regel bei den Herausgebern.
Die auf der Plattform e-periodica veröffentlichten Dokumente stehen für nicht-kommerzielle Zwecke in Lehre und Forschung sowie für die private Nutzung frei zur Verfügung. Einzelne Dateien oder Ausdrucke aus diesem Angebot können zusammen mit diesen Nutzungsbedingungen und den korrekten Herkunftsbezeichnungen weitergegeben werden.
Das Veröffentlichen von Bildern in Print- und Online-Publikationen ist nur mit vorheriger Genehmigung der Rechteinhaber erlaubt. Die systematische Speicherung von Teilen des elektronischen Angebots auf anderen Servern bedarf ebenfalls des schriftlichen Einverständnisses der Rechteinhaber.

Haftungsausschluss

Alle Angaben erfolgen ohne Gewähr für Vollständigkeit oder Richtigkeit. Es wird keine Haftung übernommen für Schäden durch die Verwendung von Informationen aus diesem Online-Angebot oder durch das Fehlen von Informationen. Dies gilt auch für Inhalte Dritter, die über dieses Angebot zugänglich sind.

Ein Dienst der *ETH-Bibliothek*
ETH Zürich, Rämistrasse 101, 8092 Zürich, Schweiz, www.library.ethz.ch

http://www.e-periodica.ch

UR-SCHWEIZ

JAHRGANG XXVIII Nr. 3

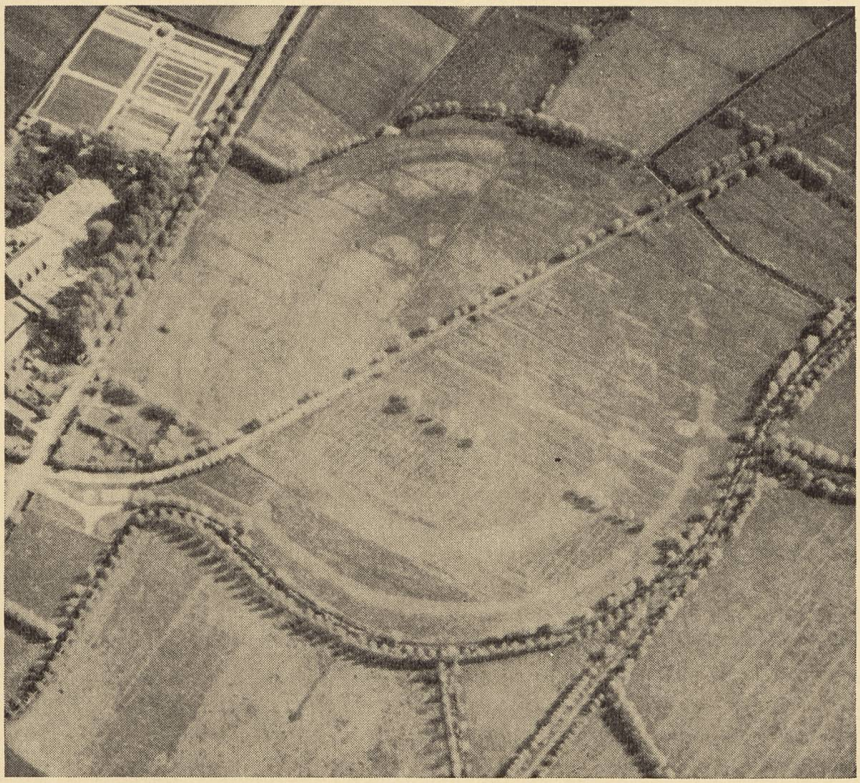

LA SUISSE PRIMITIVE

1964 XXVIIIe ANNÉE No 3

Christoph-Ph. Matt
4127 Birsfelden, Ahornstr. 11

UR-SCHWEIZ
MITTEILUNGEN ZUR UR- UND FRÜHGESCHICHTE DER SCHWEIZ

Herausgegeben im Auftrag der Schweizerischen Gesellschaft für Urgeschichte durch das Institut für Ur- und Frühgeschichte der Schweiz

Basel, Rheinsprung 20

Erscheint vierteljährlich – Jahresabonnement Fr. 5.- (Ausland SFr. 6.-) Postcheck 40-11177

Redaktion: Prof. Dr. R. Laur-Belart

Administration: Basel, Rheinsprung 20, Tel. 23 03 99

Basel, September 1964 Jahrgang XXVIII Nummer 3

LA SUISSE PRIMITIVE
NOTICES SUR LA PRÉHISTOIRE ET L'ARCHÉOLOGIE SUISSES

Bulletin trimestriel – Abonnement frs 5.- par an – Etranger frs 6.-
Compte de chèques postaux 40-11177

Publié au nom de la Société Suisse de Préhistoire
par l'Institut de Préhistoire et d'Archéologie Suisses

Bâle, Rheinsprung 20

Bâle, septembre 1964 XXVIIIe année Numéro 3

Vorstand der Schweiz. Gesellschaft für Urgeschichte:
Präsident: Dr. J. Speck, Zug – Vizepräsident: Dr. R. Fellmann, Basel – Kassier: Dr. P. Bürgin-Kreis, Basel – J. Bonnard, Lausanne – Dr. W. Drack, Uitikon/ZH – Dr. H. Erb, Chur – A. Greber, Buchs/LU – Dr. A. Rais, Delémont – Dr. R. Wyss, Wettswil a. A. – Geschäftsführer: Dr. Rudolf Degen.

Geschäftsstelle der Schweizerischen Gesellschaft für Urgeschichte: Basel, Rheinsprung 20, Postcheckkonto 40-4240; Tel. (061) 23 03 99.

Institut für Ur- und Frühgeschichte der Schweiz, Basel, Rheinsprung 20, Tel. (061) 23 03 99. Postcheckkonto 40-2965.

Aufsichtskommission: Präsident Prof. Dr. R. Laur-Belart – Vizepräsident Dr. J. Speck, Zug – Kassier Dr. P. Bürgin-Kreis, Basel – J. Bonnard, Lausanne – Dr. W. Drack, Uitikon – Dr. H. Erb, Chur – Dr. R. Fellmann, Basel – A. Greber, Buchs/LU – Dr. G. Kuhn, Basel – Dr. A. Rais, Delémont – Prof. Dr. M.-R. Sauter, Genève – Dr. P. Suter, Reigoldswil – Dr. R. Wyss, Wettswil a. A. – Dr. A. Zeugin, Basel.

Leiter des Institutes: Dr. Rudolf Degen.

Institut de Préhistoire et d'Archéologie Suisses, Bâle, Rheinsprung 20, tél. (061) 23 03 99, compte de chèques postaux 40-2965.

Inhalt: Luftbild und Archäologie, S. 49 ff. – Archéologie aérienne, p. 53 sq.

Titelbild: Assebrock, Belgien. Luftbild mit konzentrisch angelegtem Grabensystem. Vergleiche Abb. 52 auf S. 78.

Druck: Gasser & Cie AG, Basel