26. ordentliche Delegiertenversammlung des Verbandes Schweizerischer Fouriergehilfen : 4./5. Mai 1968 in St. Gallen

Objekttyp: **AssociationNews**

Zeitschrift: **Der Fourier : offizielles Organ des Schweizerischen Fourier-Verbandes und des Verbandes Schweizerischer Fouriergehilfen**

Band (Jahr): **41 (1968)**

Heft 3

PDF erstellt am: **14.05.2024**

Nutzungsbedingungen

Die ETH-Bibliothek ist Anbieterin der digitalisierten Zeitschriften. Sie besitzt keine Urheberrechte an den Inhalten der Zeitschriften. Die Rechte liegen in der Regel bei den Herausgebern.
Die auf der Plattform e-periodica veröffentlichten Dokumente stehen für nicht-kommerzielle Zwecke in Lehre und Forschung sowie für die private Nutzung frei zur Verfügung. Einzelne Dateien oder Ausdrucke aus diesem Angebot können zusammen mit diesen Nutzungsbedingungen und den korrekten Herkunftsbezeichnungen weitergegeben werden.
Das Veröffentlichen von Bildern in Print- und Online-Publikationen ist nur mit vorheriger Genehmigung der Rechteinhaber erlaubt. Die systematische Speicherung von Teilen des elektronischen Angebots auf anderen Servern bedarf ebenfalls des schriftlichen Einverständnisses der Rechteinhaber.

Haftungsausschluss

Alle Angaben erfolgen ohne Gewähr für Vollständigkeit oder Richtigkeit. Es wird keine Haftung übernommen für Schäden durch die Verwendung von Informationen aus diesem Online-Angebot oder durch das Fehlen von Informationen. Dies gilt auch für Inhalte Dritter, die über dieses Angebot zugänglich sind.

Ein Dienst der *ETH-Bibliothek*
ETH Zürich, Rämistrasse 101, 8092 Zürich, Schweiz, www.library.ethz.ch

http://www.e-periodica.ch

26. ordentliche Delegierten-versammlung des Verbandes Schweizerischer Fouriergehilfen

4./5. Mai 1968 in St. Gallen

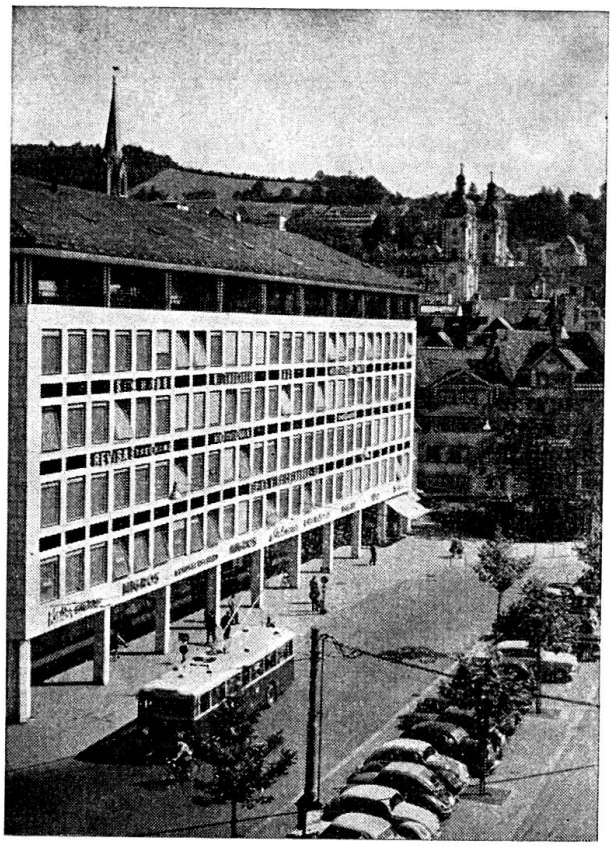

Verehrte Gäste,
Liebe Kameraden!

Dieses Jahr ist die Sektion Ostschweiz mit der Organisation der 26. Delegiertenversammlung des Verbandes Schweizerischer Fouriergehilfen beauftragt. Wir würden uns sehr freuen, wenn eine stattliche Schar von Teilnehmern die Reise zu uns wagen würde, und heissen alle schon jetzt herzlich in St. Gallen willkommen. Wir hoffen, dass die Delegiertenversammlung selber und das mit ihr verbundene Rahmenprogramm bei den Teilnehmern Gefallen finden wird. Alle Sektionen unseres Verbandes bitten wir deshalb, die Werbetrommel wacker zu rühren und sich eine Ehre daraus zu machen, mit mehr Leuten als nur dem Fähnlein der sieben Aufrechten in St. Gallen zu erscheinen.

Da diese Einladung aus drucktechnischen Gründen bereits Mitte Februar verfasst werden musste, können wir uns in bezug auf das Programm noch nicht bei allen Einzelheiten behaften lassen, sondern müssen uns allfällige kleinere Zeitverschiebungen vorbehalten. Die Teilnehmer werden aber rechtzeitig in den Besitz des definitiven Tagungsprogrammes gelangen.

Tagungsprogramm

Samstag, den 4. Mai 1968

1000 Präsidentenkonferenz und Konferenz der technischen Leiter.

1330 Delegiertenschiessen.

1600 Stadtrundfahrt — nach Besichtigung der unter erheblichem Aufwand hervorragend renovierten Kathedrale werden wir vor allem die im In- und Ausland vielbeachteten Neubauten des Stadttheaters und der Hochschule St. Gallen für Wirtschafts- und Sozialwissenschaften besichtigen. Der Kontrast zwischen Barock und der heutigen Zeit dürfte sehr wirkungsvoll sein.

1900 Nachtessen im Hotel Ekkehard, anschliessend Abendunterhaltung.

Sonntag, den 5. Mai 1968

1000 Delegiertenversammlung im Waaghaus (Gemeinderatssaal).

1230 Mittagessen im Kongresshaus Schützengarten.

Traktandenliste

1. Wahl der Stimmenzähler.
2. Genehmigung des Protokolls der 25. ordentlichen Delegiertenversammlung vom 30. April 1967 in Pfäffikon ZH.
3. Jahresbericht des Zentralpräsidenten.
4. a) Kassabericht der Zentralkasse pro 1967.
   b) Revisionsbericht.
   c) Budget 1968.
5. Jahresbeitrag pro 1969 und Festsetzung des Anteils des Zentralvorstandes.
6. a) Jahresbericht des zentralen technischen Leiters.
   b) Orientierung über die Tätigkeit pro 1968.
7. Berichterstattung über das Fachorgan.
8. Déchargeerteilung an den Zentralvorstand.
9. Wahlen.
10. Bestimmung der mit der Delegiertenversammlung 1969 zu betrauenden Sektion.
11. Verschiedenes.