Objekttyp: **Advertising**

Zeitschrift: **Appenzeller Kalender**

Band (Jahr): **268 (1989)**

PDF erstellt am: **29.05.2024**

Nutzungsbedingungen

Die ETH-Bibliothek ist Anbieterin der digitalisierten Zeitschriften. Sie besitzt keine Urheberrechte an den Inhalten der Zeitschriften. Die Rechte liegen in der Regel bei den Herausgebern.
Die auf der Plattform e-periodica veröffentlichten Dokumente stehen für nicht-kommerzielle Zwecke in Lehre und Forschung sowie für die private Nutzung frei zur Verfügung. Einzelne Dateien oder Ausdrucke aus diesem Angebot können zusammen mit diesen Nutzungsbedingungen und den korrekten Herkunftsbezeichnungen weitergegeben werden.
Das Veröffentlichen von Bildern in Print- und Online-Publikationen ist nur mit vorheriger Genehmigung der Rechteinhaber erlaubt. Die systematische Speicherung von Teilen des elektronischen Angebots auf anderen Servern bedarf ebenfalls des schriftlichen Einverständnisses der Rechteinhaber.

Haftungsausschluss

Alle Angaben erfolgen ohne Gewähr für Vollständigkeit oder Richtigkeit. Es wird keine Haftung übernommen für Schäden durch die Verwendung von Informationen aus diesem Online-Angebot oder durch das Fehlen von Informationen. Dies gilt auch für Inhalte Dritter, die über dieses Angebot zugänglich sind.

Ein Dienst der *ETH-Bibliothek*
ETH Zürich, Rämistrasse 101, 8092 Zürich, Schweiz, www.library.ethz.ch

http://www.e-periodica.ch

richt. 14 Jahre lang arbeitete er in der Kommission für die Alterssiedlung mit, die ihm ein wichtiges Anliegen war. Bei der Schützengesellschaft war er 5 Jahre Schützenmeister, 9 Jahre Präsident und 1 Jahr Aktuar. Von 1976 bis zu seinem Tod gehörte er auch dem Vorstand des Kantonalschützenvereins an, und 10 Jahre lang übte er Ämter bei den Urnäscher Ornithologen aus. Dem Verstorbenen lagen die Anliegen der Öffentlichkeit stets am Herzen, und mit seinen eigenständig durchdachten Gedanken, die er engagiert verfocht, geriet er hin und wieder in Opposition zu Behörden und Amtsträgern. Hans Künzle, der am 30. Juli 1987 diese Welt verliess, war indes immer ein überzeugter Demokrat.

*

Am 8. November 1987 verschied in Herisau Pfarrer *Jakob Zolliker* im Alter von 76 Jahren. Pfarrer Zolliker fand als junger Pfarrer im toggenburgischen Ennetbühl seine erste Wirkungsstätte. 1949 erfolgte die Wahl nach Rehetobel, und im Pfarrhaus der Vorderländer Gemeinde

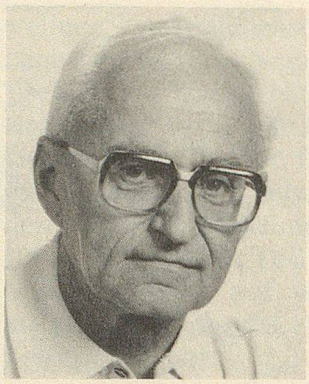

Jakob Zolliker

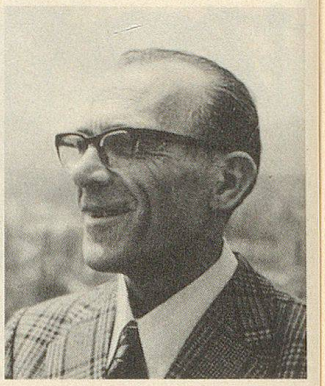

Paul Grosser

fühlte sich Jakob Zolliker offensichtlich wohl. Er fand im Appenzellerland ein vielfältiges Aufgabengebiet vor. Er half in seiner Gemeinde in der Schulkommission mit, war bald einmal Mitglied des Kirchenrates und viele Jahre auch dessen Präsident. Lange Zeit besorgte er auch die Redaktion des Kirchenblattes. Auch nach seiner Pensionierung im Jahre 1976 und dem damit verbundenen Umzug nach Herisau trat Pfarrer

Rheuma

Fort mit Rheuma und Arthritisschmerzen! HEILUNGER Rheumasalbe fördert die Durchblutung und hilft bei

Arthritis, Ischias, Rheumatismus, Hexenschuss, Neuralgien, Muskelschmerzen, Gelenkrheuma.

Nur einreiben. Leichtes Röten der Haut, ohne zu brennen. Dringt sofort ein und durchwärmt! Schmiert nicht, ist fast geruchlos! Tube Fr. 7.50. Erhältlich in allen Apotheken und Drogerien.

Thaler-Apotheke St.Gallen

HEILUNGER

Rheumasalbe

St.Gallen!

Essen im Marktplatz,
weil Abwechslung Spass macht!

Restaurant

Geschw. Häusler
Neugasse 2
9000 St.Gallen
Tel. 071 - 22 36 41

markt platz

Antikmöbelschreinerei

Aufrüsten alter Möbel
Neue Antikmöbel nach Mass
Schiefertische
Stabellen
Bauernbuffets
Kleinmöbel
Exklusiver Küchenbau

Innenausbau — Bauernmöbel und Möbel nach Mass — Einlegearbeiten (Intarsien)

Walter Graf 9428 Lachen

Telefon 071 44 45 65