Objekttyp: **Advertising**

Zeitschrift: **Anthos : Zeitschrift für Landschaftsarchitektur = Une revue pour le paysage**

Band (Jahr): **7 (1968)**

Heft 4

PDF erstellt am: **01.05.2024**

Nutzungsbedingungen

Die ETH-Bibliothek ist Anbieterin der digitalisierten Zeitschriften. Sie besitzt keine Urheberrechte an den Inhalten der Zeitschriften. Die Rechte liegen in der Regel bei den Herausgebern.
Die auf der Plattform e-periodica veröffentlichten Dokumente stehen für nicht-kommerzielle Zwecke in Lehre und Forschung sowie für die private Nutzung frei zur Verfügung. Einzelne Dateien oder Ausdrucke aus diesem Angebot können zusammen mit diesen Nutzungsbedingungen und den korrekten Herkunftsbezeichnungen weitergegeben werden.
Das Veröffentlichen von Bildern in Print- und Online-Publikationen ist nur mit vorheriger Genehmigung der Rechteinhaber erlaubt. Die systematische Speicherung von Teilen des elektronischen Angebots auf anderen Servern bedarf ebenfalls des schriftlichen Einverständnisses der Rechteinhaber.

Haftungsausschluss

Alle Angaben erfolgen ohne Gewähr für Vollständigkeit oder Richtigkeit. Es wird keine Haftung übernommen für Schäden durch die Verwendung von Informationen aus diesem Online-Angebot oder durch das Fehlen von Informationen. Dies gilt auch für Inhalte Dritter, die über dieses Angebot zugänglich sind.

Ein Dienst der *ETH-Bibliothek*
ETH Zürich, Rämistrasse 101, 8092 Zürich, Schweiz, www.library.ethz.ch

http://www.e-periodica.ch

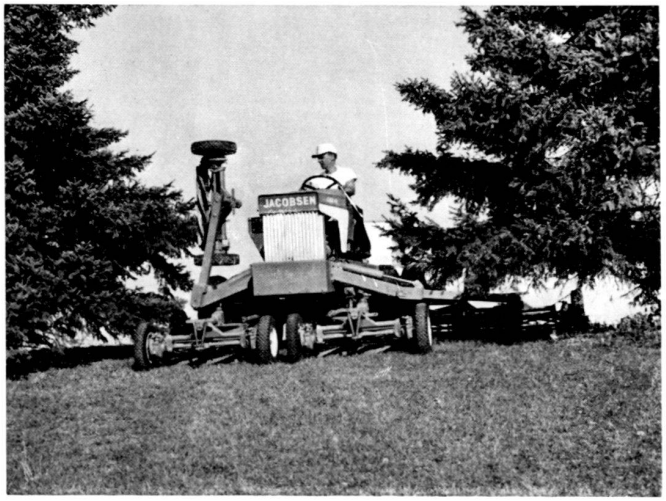

Otto Richei AG, 5401 Baden
Telefon 056 / 2 23 22

MARIBA

RASENPFLEGEMASCHINEN

Filiale Westschweiz:
Otto Richei S. A., 1181 Saubraz
Téléphone 021 / 74 30 15

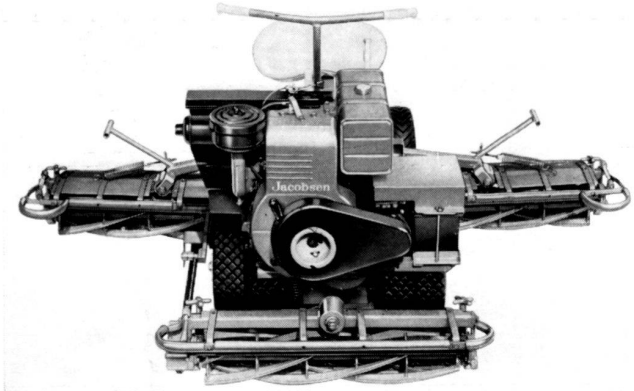

MOTORRASENMÄHER
JACOBSEN, FLYMO, BUNTON, LOCKE
Aerifizier- und Verticutiermaschinen
RYAN-Rasenziegelschneider
PARKER-Rasenwischer, Saug- und Blasmaschinen
LAWN BEAUTY-Düngerstreuer-CYCLONE
LITTLE WONDER Heckenscheren

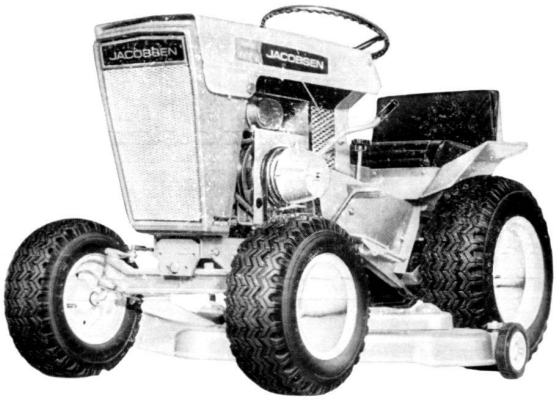

Hauert
DÜNGER

gegr. 1663

beste Boden- und Pflanzennahrung

Gartensegen — der ideale Volldünger auf organischer Basis

HATO — Topfpflanzen-Grunddünger
HATO C für Chrysantheme
HATO für Rhododendron

Ha-RAS — für die Rasenpflege der bewährte Rasendünger «NETRIL», Hauerts Rasendünger mit Unkrautvernichter

Ha-BEE — Beeren-Spezialdünger, auf kalkreichem Boden auch für die übrigen Kulturen

Ha-ROS — Rosendünger mit allen nötigen Wirkstoffen in bester Reaktion

Düngerfabrik Hauert & Co., Grossaffoltern, Telefon 032 / 84 14 81

Rorschacher Sandstein

speziell geeignet für
Gartenbau
Seeufergestaltung
Bildhauer
Innenausbau
Cheminéebau
Renovationen

Jakob Bärlocher
Steinlieferant

9422 Staad / Buchen SG
Telefon 071/41 22 42

Wollen auch Sie ungetrübte Badefreuden?

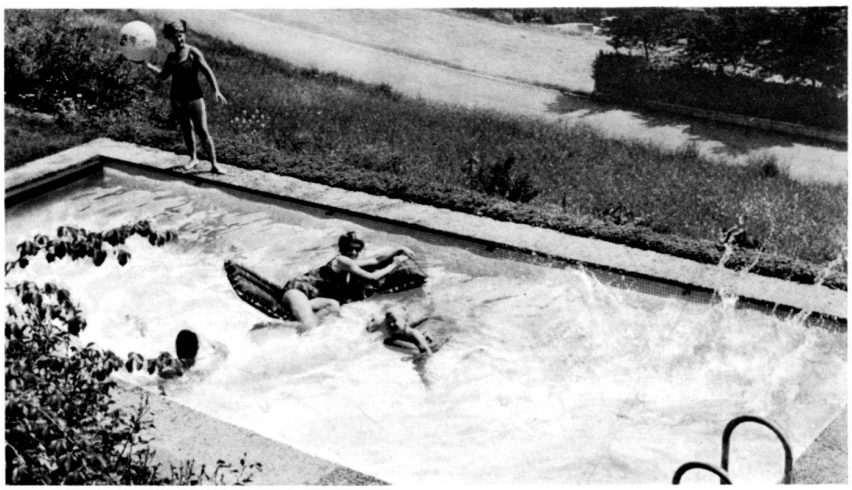

Dann nur mit der automatischen Rolladen-Abdeckung für Ihr Schwimmbassin!

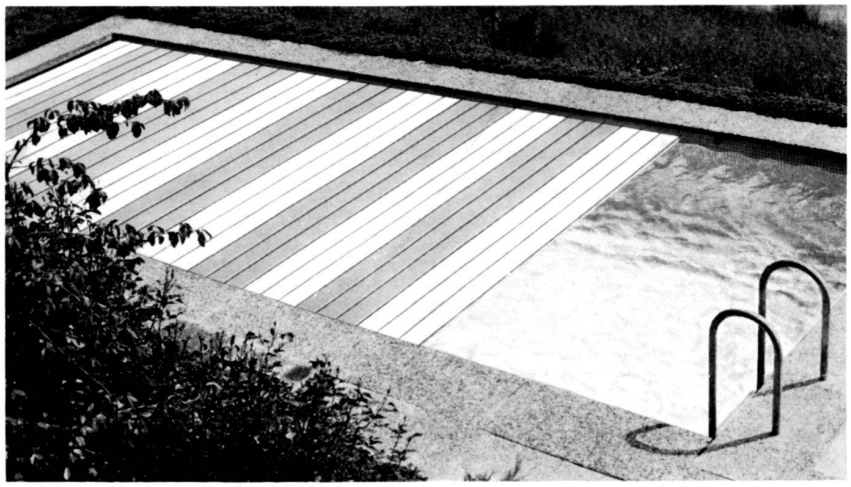

Grosse Vorteile sprechen für diese Neuerung:

Sicherer Schutz gegen Unfälle; denn besonders Kleinkinder zieht das Wasser an.

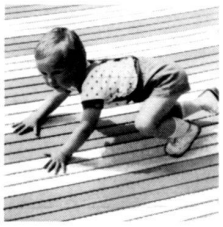

Sauberhaltung des Wassers, geringere Verschmutzung durch Insekten, Laub und Blüten. Ein Druck auf den Knopf, Ihr Schwimmbad öffnet sich und jeglicher Unrat verschwindet in der Ablaufrinne. Weniger Algenbildung.

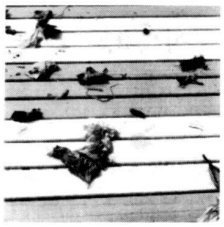

Isolation gegen Wärmeverlust, Verminderung der Wasserabkühlung in der Nacht und an kalten Tagen. Bei geheizten Bassins wesentliche Einsparung der Heizkosten. Schutz vor Winterschäden.

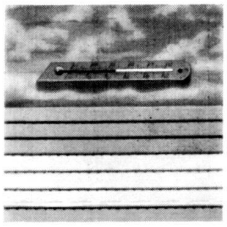

Der Abdeckungs-Rolladen kann auch in bestehende Schwimmbäder eingebaut werden. Beim Neubau eines Schwimmbassins helfen wir die enge Zusammenarbeit mit den einzelnen Spezialisten koordinieren.

Wir haben die vielen Fragen um den Bau von Schwimmbädern gründlich studiert und können Sie gut beraten. Verlangen Sie bei uns nähere Information und technische Unterlagen.

Fabrikation, Montage und Service

Meier

Rolladen-Abdeckungen für Schwimmbäder und Spezialkonstruktionen
3601 Thun Telefon 033 2 25 25

Gestaltung + Filmsatz: Lehmann 3653 Oberhofen

Hammer

Genossenschaft Hammer 8045 Zürich

Eisen- und Metallbau

Binzstrasse 7
Telefon 051 33 18 18
Postfach 8045 Zürich

Kunststoffroste

Rinnenabdeckung bei Schwimmbassins für neuzeitliche Ueberläufe mit doppelter oder Einfachrinne
Gleitsicher, solid und unverwüstlich

Vorteile

Bassins sind bis zum Rand gefüllt, somit ca. 25 cm weniger Aushub, da höherer Wasserspiegel!
Kein Schmutzrand an den Bassinwänden

Weitere Zubehöre für Schwimmbäder

Bassinleitern aus Chromstahl
Ein- und Ausgangsperren mit und ohne Geldautomaten

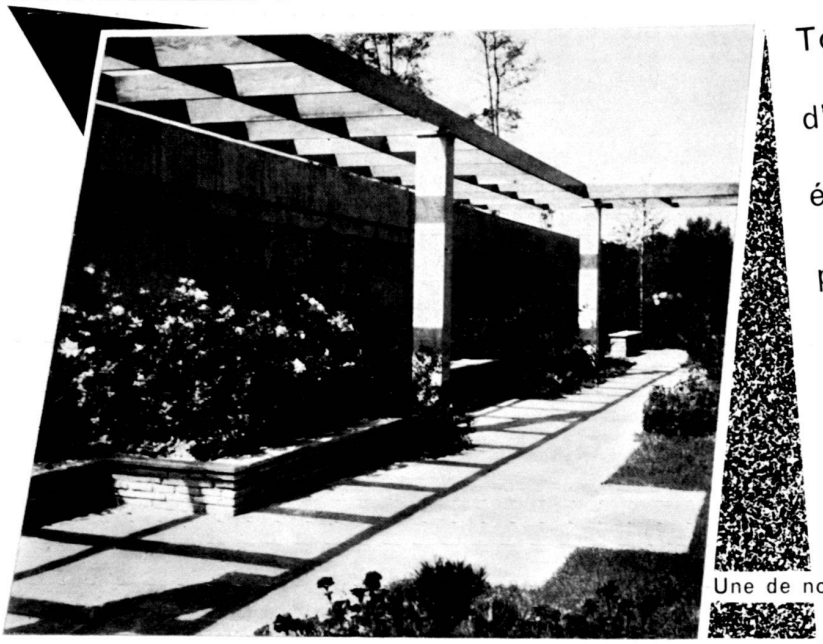

Une de nos créations

Tous vos problèmes d'aménagement de jardin sont étudiés avec soin et exécutés par nos paysagistes avec des plantes de premier choix.

Liriodendron
Magnolia grandiflora
Cedrus atlantica glauca
Acer platanoides globosum

BOCCARD FRERES

PÉPINIÉRISTES - PAYSAGISTES

1211 GENÈVE 19 TÉLÉPHONE (022) 33 51 15

Gartenleuchte Nr. 96.762

Gartenleuchten leiten auch nachts Ihre Gäste sicher zum Haus; sie werden bei richtiger Anordnung dem Garten eine andere, eine neue Note vermitteln, Blumenbeete zur Geltung bringen, Baumgruppen hervorheben, Teiche und Bassins beleben.
Die Montage von Gartenleuchten wird es Ihnen ermöglichen, auch nach Einbruch der Dämmerung, also dann, wenn Sie sich von der Tagesarbeit erholen wollen, den Garten in Ihren Tagesablauf einzubeziehen.
Lassen Sie sich von unseren Fachleuten beraten.

B A G TURGI
Ausstellungs- und Verkaufsräume:
8023 Zürich, Konradstrasse 58
Telefon 051/44 58 44
8023 Zürich B A G Exclusive,
Pelikanstrasse 5
Telefon 051/25 73 43

BAG TURGI

Bimbo-Kinderspielplatzgeräte

neuzeitlich und in grosser Auswahl

Verlangen Sie bitte Prospekt
und Preisliste

Hersteller:

Otto Hinnen Hubelstrasse 4
6048 Horw LU ✆ 041 41 00 24

Vertretung für die welsche Schweiz:
Hofstetter Sport, Genève, Tel. 022 / 24 32 47

Rasen mit Sonnenbrand?

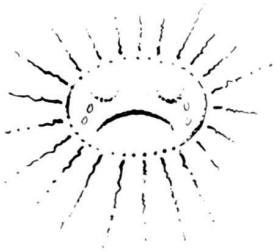

Nie, wenn eine Perrot-Versenkregneranlage ihn bewässert. Sie verschwindet, wenn's genug ist, stört nicht beim Mähen und ist doch immer betriebsbereit. Sogar automatisch, sogar mit gespeichertem Programm, ganz nach Wunsch. Für Grünflächen in Gärten, auf Sport-, Spiel- und Golfplätzen, Liegewiesen, Friedhöfen, an Straßen und Gebäuden. Keine Bedienung und enorme Kostenersparnis.
Lassen Sie sich von uns beraten.

Perrot

Generalvertreter für die Schweiz: ROMAG Röhren und Maschinen AG., Abt. Landtechnik, Verkaufsbüro Freiburg, Telefon 037 / 2 95 15

Perrot-Versenkregner unsichtbar im Boden eingebaut

PERROT-REGNERBAU GMBH & CO 726 CALW

IBACO–Fertigbäder

- werden projektiert und schlüsselfertig, vollständig ausgestattet zu einem festen Preis auf einen sicheren Termin erstellt durch die Generalunternehmung

AG Heinr. Hatt-Haller
Zürich

- werden aus normierten und vorfabrizierten Betonelementen gebaut im DYWIDAG-Montagebau mit Wand-Elementen aus Leca-Beton durch

StahlTon AG

- sind dank ausgereifter Konstruktion, Verwendung bewährter Materialien und zweckmässiger Grundrissorganisation wirtschaftlich in Betrieb und Unterhalt
- sind mit einem patentierten hydraulischen Hubboden ausgerüstet und können deshalb verwendet werden als Lehrschwimmbecken und für Sportveranstaltungen
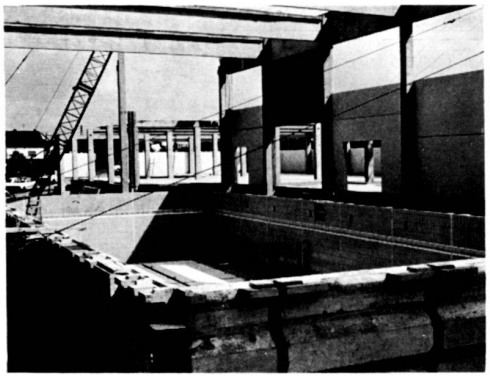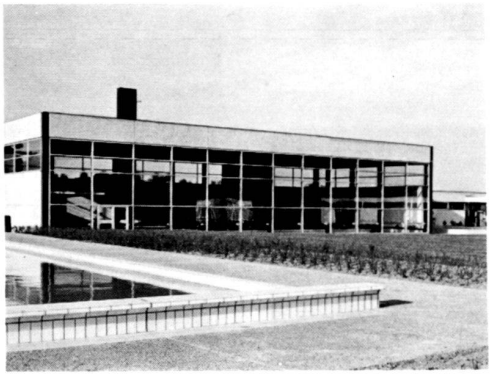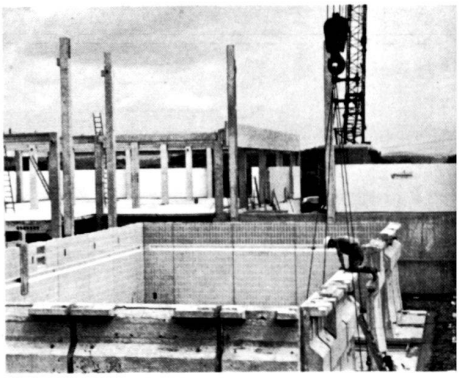
IBACO