Objekttyp: **Advertising**

Zeitschrift: **Anthos : Zeitschrift für Landschaftsarchitektur = Une revue pour le paysage**

Band (Jahr): **7 (1968)**

Heft 3

PDF erstellt am: **02.05.2024**

Nutzungsbedingungen

Die ETH-Bibliothek ist Anbieterin der digitalisierten Zeitschriften. Sie besitzt keine Urheberrechte an den Inhalten der Zeitschriften. Die Rechte liegen in der Regel bei den Herausgebern.
Die auf der Plattform e-periodica veröffentlichten Dokumente stehen für nicht-kommerzielle Zwecke in Lehre und Forschung sowie für die private Nutzung frei zur Verfügung. Einzelne Dateien oder Ausdrucke aus diesem Angebot können zusammen mit diesen Nutzungsbedingungen und den korrekten Herkunftsbezeichnungen weitergegeben werden.
Das Veröffentlichen von Bildern in Print- und Online-Publikationen ist nur mit vorheriger Genehmigung der Rechteinhaber erlaubt. Die systematische Speicherung von Teilen des elektronischen Angebots auf anderen Servern bedarf ebenfalls des schriftlichen Einverständnisses der Rechteinhaber.

Haftungsausschluss

Alle Angaben erfolgen ohne Gewähr für Vollständigkeit oder Richtigkeit. Es wird keine Haftung übernommen für Schäden durch die Verwendung von Informationen aus diesem Online-Angebot oder durch das Fehlen von Informationen. Dies gilt auch für Inhalte Dritter, die über dieses Angebot zugänglich sind.

Ein Dienst der *ETH-Bibliothek*
ETH Zürich, Rämistrasse 101, 8092 Zürich, Schweiz, www.library.ethz.ch

http://www.e-periodica.ch

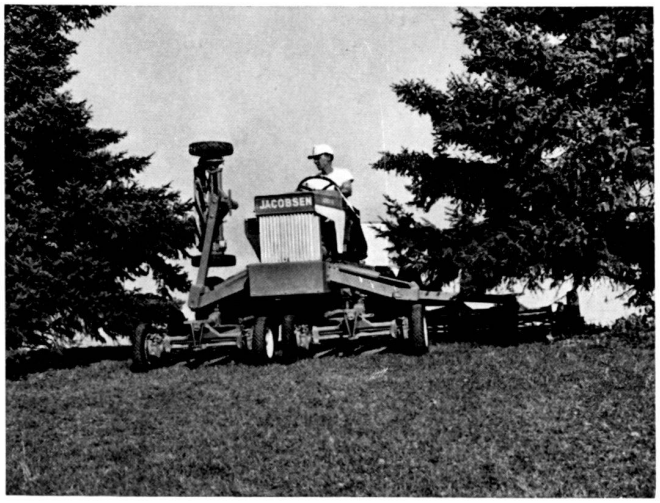

Otto Richei AG, 5401 Baden
Telefon 056 / 2 23 22

MARIBA

RASENPFLEGEMASCHINEN

Filiale Westschweiz:
Otto Richei S. A., 1181 Saubraz
Téléphone 021 / 74 30 15

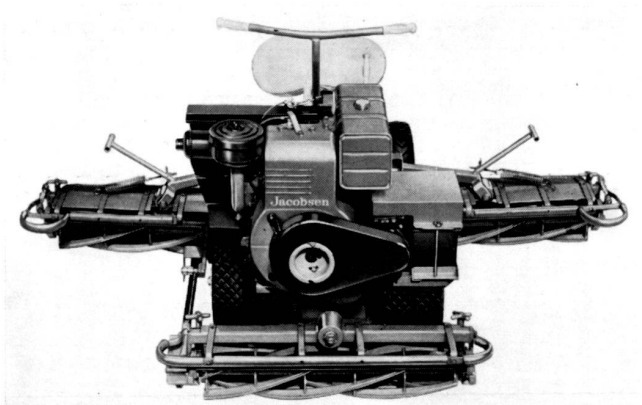

MOTORRASENMÄHER
JACOBSEN, FLYMO, BUNTON, LOCKE
Aerifizier- und Verticutiermaschinen
RYAN-Rasenziegelschneider
PARKER-Rasenwischer, Saug- und Blasmaschinen
LAWN BEAUTY-Düngerstreuer-CYCLONE
LITTLE WONDER Heckenscheren

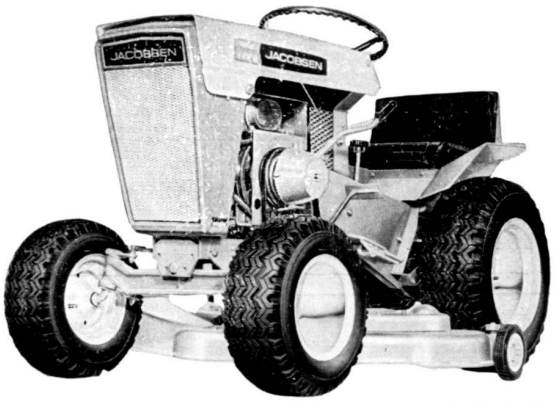

Kindergarten- und Spielplatzgeräte, Gartenbänke
Fahnenmasten und Fahnen

BURRI AG ZÜRICH

8152 Glattbrugg, Sägereistrasse 28, Telefon 051 / 83 53 11

Bodenbedeckungspflanzen von Hauenstein jetzt lieferbar

Jetzt können wir Ihnen aus unserer Produktion grössere Mengen Qualitätspflanzen im neuen **Poly-Pot** liefern:

35 000	**Cotoneaster dammeri, 10er Topf**	**20/30**
10 000	**Cotoneaster d. var., radicans, 10er T.**	**20/30**
25 000	**Cotoneaster d. Skogholm, 10er T.**	**30/40**
10 000	**Cotoneaster horizontalis, 10er T.**	**20/30**
3 000	**Cotoneaster horizontalis, 16er T.**	**40/50**
20 000	**Cotoneaster m. Cochleatus, 10er T.**	**20/30**
2 000	**Cotoneaster sal. Parkteppich, 10er T.**	**30/40**
3 000	**Cotoneaster sal. Repens, 10er T.**	**30/40**
2 500	**Erica carnea rubra, Freiland**	**15/20**
1 500	**Evonymus fort. radicans, 10er T.**	**20/30**
8 500	**Festuca glauca Superba, 10er T.**	
30 000	**Hypericum calycinum, 6er T.**	
15 000	**Lonicera pileata, Freiland**	**20/30**
6 000	**Lonicera pileata, 10er T.**	**20/25**

Wir haben in den letzten Jahren nur noch die qualitativ besten Sorten weitergezogen, so dass wir Ihnen für erstklassige Qualität, sortenechte, gesunde und wüchsige Ware garantieren können. Verlangen Sie bitte unsere Offerte!

Hauenstein AG Baumschulen Rombach/Aarau
Telefon 064 / 24 16 14

HAG HAUENSTEIN AG
Baumschulen/Gartenbau Rombach/Aarau

piraud

Edler Nachwuchs aus dem Hause Kordes

Kordes ist die grösste Rosenschule Europas. Jedes Jahr erweitert sie ihr immenses Rosen-Sortiment durch eine Anzahl Neuzüchtungen. Bereits sind die Kordes-Neuheiten 1968/69 da. Wir wussten, dass wir viel Schönes erwarten durften. Aber was jetzt bei uns eingetroffen ist, hat unsere Erwartungen übertroffen. So prächtige Rosen haben wir noch selten gesehen! Wir möchten sie Ihnen kurz vorstellen:

Anwärterin auf Gold
Von der Kordes-Neuheit «Peer Gynt» vermuten wir jetzt schon, dass sie zu einer Berühmtheit «erblüht» und mehrfach prämiiert wird. Sie hat goldgelbe, rundliche Knospen, die sich zu riesigen, vollkommen gefüllten Blumen von phantastischem Aussehen entwickeln. Den Blüten der «Peer Gynt» entströmt ein bezaubernder Duft.

Appel an Leidenschaftliche
Eine vielversprechende Neuheit ist die «Grande Amore», eine blutrote Edelrose mit eleganten, länglichen Knospen. So apart wie diese herrliche Rose aussieht, so apart ist auch ihr starker Duft. Trotz ihrer Eleganz ist die «Grande Amore» eine vor Gesundheit strotzende Blume. Sie ist unempfindlich gegen Regen und Sonne und blüht bis in den späten Herbst.

Neuer Farb-Akzent
Das augenfälligste Merkmal der Neueinführung «Nordia» (Züchter: D. T. Poulsen) ist ihre Farbe: leuchtendes Blutrot mit einem zarten Hauch von Orange. Die «Nordia» ist lange haltbar und zeichnet sich durch aussergewöhnliche Wuchskraft aus. Sie ist darum vor allem als Schnittrose sehr zu empfehlen.

Erfolgreiche Débutantin
Kaum kam die neue, dunkelrote Kordes-Floribunde «Travemünde» zum ersten mal zum blühen, wurde sie 1967 anlässlich der All-Deutschen Rosenneuheitenprüfung mit den höchst möglichen Noten bewertet. Die Blumen der «Travemünde» sitzen in Dolden zusammen und stehen in vollendeter Harmonie zu ihrer dunkelgrün glänzenden Belaubung.

Königlichen Geblütes...
... ist die Neu-Züchtung «Red Queen» von Kordes. Das intensive Kirschenrot ihrer klassisch geformten Blüten verliert bis zum Verblühen nichts von seiner Leuchtkraft. Die «Red Queen» ist ausgesprochen kräftig, starkwachsend und hat dicke, gutverzweigte Triebe.

Spanisches Temperament...
... scheint die «Spanish Sun» (Züchter: Boerner-Jackson & Perkins) tatsächlich zu haben, denn sie ist ausgesprochen ertragreich. In den USA und in Holland wurden mit dieser Verbesserung der «Golden Garnette» hervorragende Ergebnisse erzielt. Den Namen bekam die stark duftende «Spanish Sun» von ihrer leuchtend lichtgelben Blütenfarbe.

Aus einer berühmten Baumschule – etwas wirklich «Bäumiges»

Bewährt
Die Erfahrungen unserer Kunden bestätigen uns mehr und mehr: Timmermann Folio-Container sind eine grossartige Sache. Beim Anpflanzen von Laubgehölz, Schlingpflanzen und Koniferen kann man sich damit viel Mühe, Arbeit und Geld sparen.

Unabhängig von Vegetationspausen
Mit Timmermann-Containern sind Sie nicht länger auf die relativ kurzen Anpflanzzeiten im Frühling und im Herbst angewiesen. Ausser bei Frost sind Timmermann-Container jederzeit pflanzbereit.

Die Wurzel von vielem Gutem
Die Wurzeln sind dank der Folie hervorragend ausgebildet und werden nicht (wie das bei Ballenpflanzen oft geschieht) zum Teil abgestochen. Dadurch wachsen Pflanzen in Timmermann-Containern besser und schneller als üblich an.

Schnell verpflanzt
Timmermann-Container brauchen nicht eingeschlagen zu werden. Man muss bloss darauf achten, dass der Erdballen vor dem Setzen gut gewässert wird.

Jetzt gleich eine Auswahl treffen
Bei Ihren Dispositionen möchten wir Ihnen gerne helfen. Durch weitere, detaillierte Information oder mit einer für Sie völlig unverbindlichen Beratung einer unserer Spezialisten. Füllen Sie einfach unseren Coupon aus und schicken Sie ihn heute noch ab.

Piraud AG
Postfach 8800 Thalwil ZH
Tel. 051 92 43 98

Hakaphos (BASF), Shell Pflanzenschutz-Produkte, Kordes' Rosen, Timmermann Container, Styromull, Van Waveren Blumenzwiebeln, Azaleen, Geranien, Erika, Piki-Box

Gutschein

Senden Sie mir bitte umgehend

- ☐ den neuen Kordes Katalog «die schönsten Rosen der Welt»
- ☐ Prospekte samt Preisliste von den erhältlichen Timmermann-Containern
- ☐ eine Dokumentation über weitere Gartenbau-Spezialitäten der Piraud AG
- ☐ Ich wünsche unverbindliche Beratung durch einen Ihrer Spezialisten

Vorname/Name _____

Strasse _____

PLZ/Ort _____

Tel. _____

Einsenden an Piraud AG, Postfach, 8800 Thalwil/ZH

Gartenleuchte Nr. 96.762

Gartenleuchten leiten auch nachts Ihre Gäste sicher zum Haus; sie werden bei richtiger Anordnung dem Garten eine andere, eine neue Note vermitteln, Blumenbeete zur Geltung bringen, Baumgruppen hervorheben, Teiche und Bassins beleben.
Die Montage von Gartenleuchten wird es Ihnen ermöglichen, auch nach Einbruch der Dämmerung, also dann, wenn Sie sich von der Tagesarbeit erholen wollen, den Garten in Ihren Tagesablauf einzubeziehen.
Lassen Sie sich von unseren Fachleuten beraten.

B A G TURGI
Ausstellungs- und Verkaufsräume:
8023 Zürich, Konradstrasse 58
Telefon 051/44 58 44
8023 Zürich B A G Exclusive,
Pelikanstrasse 5
Telefon 051/25 73 43

BAG TURGI

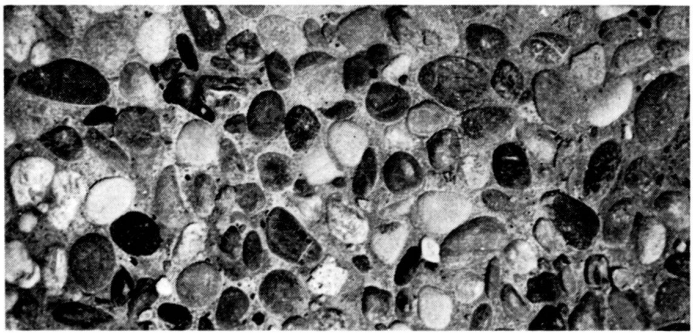

WASCHBETON-PLATTEN

beste Qualität — wegen ihrer Schönheit immer mehr verwendet als Gehwegplatten, Terrassenbelag, Wand- und Fassadenverkleidung, Treppen usw.

Wir liefern weiter:
Gartenplatten — Stellplatten — Beerenpfosten — Kompostbehälter und eine grosse Anzahl weiterer Gartenartikel.

Verlangen Sie unser Angebot. Unsere Fachleute stehen unverbindlich zu Ihrer Verfügung.

K. Studer
Kunststein- und Zementwarenfabrik

Inh. Huber, Erb & Co., 5262 Frick AG
Telefon 064 / 61 22 52 - 53

Jetzt

ist die beste Pflanzzeit für Grossbäume, Solitärsträucher, Koniferen und Alleebäume. Besuchen Sie unsere Kulturen, Sie begegnen überall den bekannten Hauenstein-Qualitätspflanzen und finden sicher, was Sie wünschen!

Hauenstein Rafz

HAUENSTEIN AG

Baumschulen
Rosenkulturen

8197 Rafz
051 96 33 44

Alle Pflanzen aus dem gleichen Betrieb –
Zeitgewinn und weniger Spesen beim Einkauf

Bimbo-Kinderspielplatz-geräte

neuzeitlich und in grosser Auswahl

Verlangen Sie bitte Prospekt
und Preisliste

Hersteller:

Otto Hinnen Hubelstrasse 4
6048 Horw LU ✆ 041 410024

Vertretung für die welsche Schweiz:
Hofstetter Sport, Genève, Tel. 022 / 24 32 47

Hauert DÜNGER

gegr. 1663

beste Boden- und Pflanzennahrung

Gartensegen — der ideale Volldünger auf organischer Basis

HATO — Topfpflanzen-Grunddünger
HATO C für Chrysantheme
HATO für Rhododendron

Ha-RAS — für die Rasenpflege der bewährte Rasendünger «NETRIL», Hauerts Rasendünger mit Unkrautvernichter

Ha-BEE — Beeren-Spezialdünger, auf kalkreichem Boden auch für die übrigen Kulturen

Ha-ROS — Rosendünger mit allen nötigen Wirkstoffen in bester Reaktion

Düngerfabrik Hauert & Co., Grossaffoltern, Telefon 032 / 84 14 81

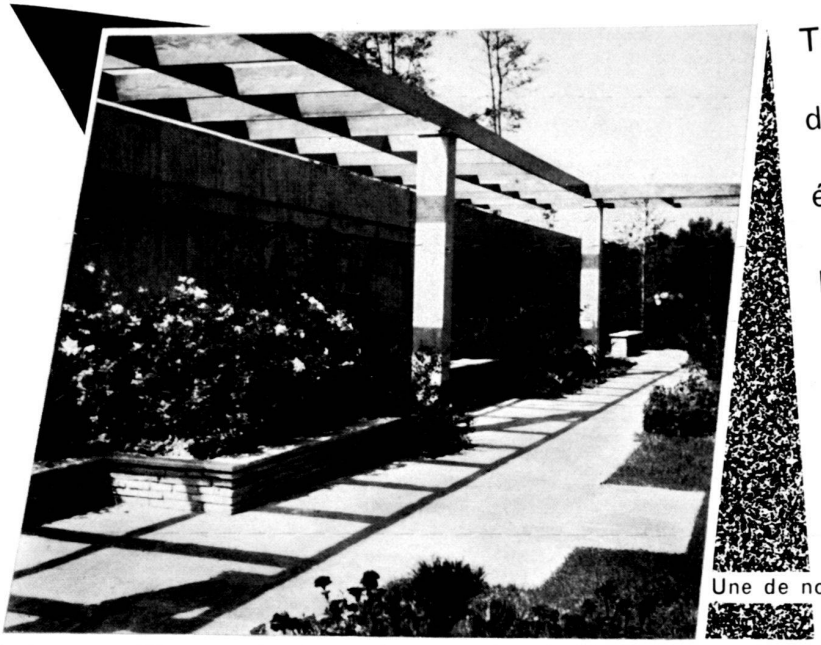

Une de nos créations

Tous vos problèmes d'aménagement de jardin sont étudiés avec soin et exécutés par nos paysagistes avec des plantes de premier choix.

Liriodendron
Magnolia grandiflora
Cedrus atlantica glauca
Acer platanoides globosum

BOCCARD FRERES

PÉPINIÉRISTES - PAYSAGISTES

1211 GENÈVE 19 TÉLÉPHONE (022) 335115

Sämtliche Betonwaren für den Gartenbau

Gada AG
Betonwarenfabrik
Dietikon ZH
Telefon 051/88 21 12

Gehwegplatten
Stellriemen
Bordsteine
Winkelstufen
Blockstufen
Betonmauersteine bearbeitet
Ausführung in
Beton roh,
geschliffen,
gestockt,
Waschbeton
Einzelanfertigungen
nach Ihren Plänen

Kinder lieben

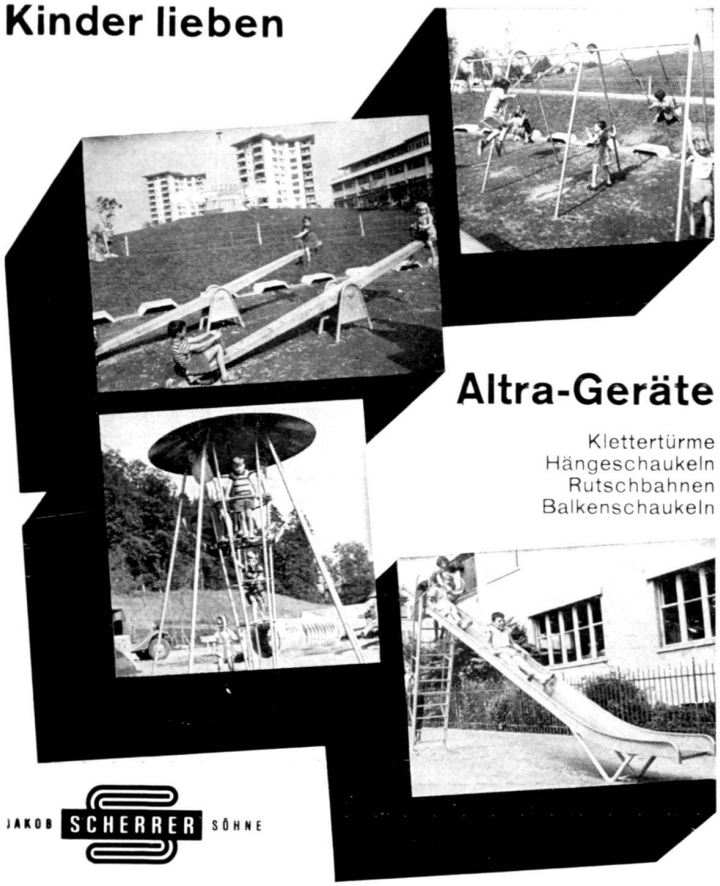

Altra-Geräte

Klettertürme
Hängeschaukeln
Rutschbahnen
Balkenschaukeln

JAKOB SCHERRER SÖHNE

Allmendstrasse 7 Zürich 2/59 Tel. 051/25 79 80

Rasen mit Sonnenbrand?

Nie, wenn eine Perrot-Versenkregneranlage ihn bewässert. Sie verschwindet, wenn's genug ist, stört nicht beim Mähen und ist doch immer betriebsbereit. Sogar automatisch, sogar mit gespeichertem Programm, ganz nach Wunsch. Für Grünflächen in Gärten, auf Sport-, Spiel- und Golfplätzen, Liegewiesen, Friedhöfen, an Straßen und Gebäuden. Keine Bedienung und enorme Kostenersparnis.
Lassen Sie sich von uns beraten.

Perrot

Generalvertreter für die Schweiz: ROMAG Röhren und Maschinen AG., Abt. Landtechnik, Verkaufsbüro Freiburg, Telefon 037 / 2 95 15

Perrot-Versenkregner unsichtbar im Boden eingebaut

PERROT-REGNERBAU GMBH & CO 726 CALW