Objekttyp: **Advertising**

Zeitschrift: **Akzent : Magazin für Kultur und Gesellschaft**

Band (Jahr): **- (1991-1992)**

Heft 3

PDF erstellt am: **29.05.2024**

Nutzungsbedingungen

Die ETH-Bibliothek ist Anbieterin der digitalisierten Zeitschriften. Sie besitzt keine Urheberrechte an den Inhalten der Zeitschriften. Die Rechte liegen in der Regel bei den Herausgebern.
Die auf der Plattform e-periodica veröffentlichten Dokumente stehen für nicht-kommerzielle Zwecke in Lehre und Forschung sowie für die private Nutzung frei zur Verfügung. Einzelne Dateien oder Ausdrucke aus diesem Angebot können zusammen mit diesen Nutzungsbedingungen und den korrekten Herkunftsbezeichnungen weitergegeben werden.
Das Veröffentlichen von Bildern in Print- und Online-Publikationen ist nur mit vorheriger Genehmigung der Rechteinhaber erlaubt. Die systematische Speicherung von Teilen des elektronischen Angebots auf anderen Servern bedarf ebenfalls des schriftlichen Einverständnisses der Rechteinhaber.

Haftungsausschluss

Alle Angaben erfolgen ohne Gewähr für Vollständigkeit oder Richtigkeit. Es wird keine Haftung übernommen für Schäden durch die Verwendung von Informationen aus diesem Online-Angebot oder durch das Fehlen von Informationen. Dies gilt auch für Inhalte Dritter, die über dieses Angebot zugänglich sind.

Ein Dienst der *ETH-Bibliothek*
ETH Zürich, Rämistrasse 101, 8092 Zürich, Schweiz, www.library.ethz.ch

http://www.e-periodica.ch

AKZENT-Leserreise vom 10. bis 14. Dezember 1991

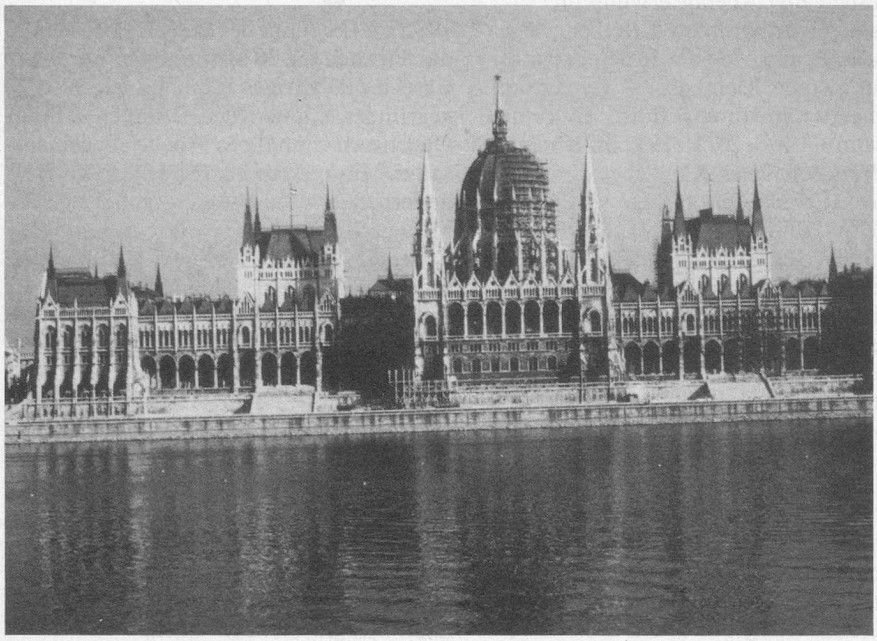

Budapest: Das Parlament an der Donau

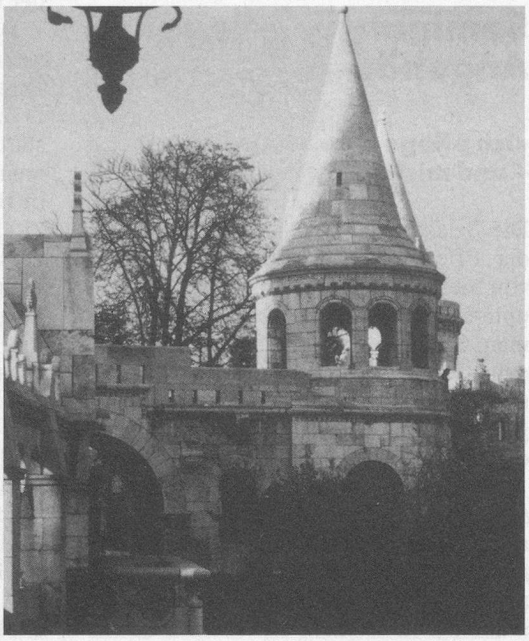

Fischerbastei

Vorweihnachtszeit in Budapest

AKZENT möchte mit diesem Programm seinen Lesern einmal eine ganz andere Reise anbieten: eine Erlebnisreise ausserhalb der grossen Touristensaison. Ungarn, lange Zeit für Reisende aus dem Westen abgeschlossen, war das erste Land des ehemaligen Ostblocks, welches sich öffnete. Und Budapest ist wieder (wie früher) eine glanzvolle Weltstadt, elegant und voller Leben.
Diese Leserreise wird exklusiv in AKZENT angeboten – mit **KUONI-Spezialprogramm,** mit MALEV-Linienflügen und mit PRO-SENECTUTE-Begleitung.

Unser Ziel

Budapest – die Hauptstadt Ungarns. In kaum einer anderen Hauptstadt Europas liegen Vergangenheit und Gegenwart so nahe beisammen. Da ist Nostalgie mit Baudenkmälern und Romantik, da ist das Moderne mit Verwaltungsgebäuden, Hotels und Sportanlagen. So ist Budapest sicher eine der faszinierendsten Städte in Osteuropa. Budapest ist geistiger, kultureller und wirtschaftlicher Mittelpunkt Ungarns. Dazu ist diese Stadt einmalig malerisch an beiden Seiten der Donau gelegen. Einkaufsstrassen mit wunderschönen Läden, guten Hotels und gemütlichen Kaffeehäusern schaffen das Flair einer Weltstadt.

Unser Hotel

Hotel Astoria – eines der traditionellen und berühmten Hotels der Innenstadt, zur Hotelkategorie*** Exquisit gehörend. Sehr gut gelegen. Alle Zimmer komfortabel mit Bad oder Dusche und WC. Im Haus gibt es ein hervorragendes Restaurant, eine Gösser Bierstube und ein Café.

Das AKZENT-Spezialprogramm

Dienstag, 10. Dezember:
Um 09.30 Uhr Carfahrt ab Basel direkt zum Flughafen Zürich-Kloten. 12.00 Uhr Linienflug mit der ungarischen Fluggesellschaft MALEV nach Budapest. An Bord wird eine Mahlzeit serviert. 13.30 Uhr Landung in Budapest. Empfang durch die einheimische deutschsprechende Reiseleiterin und Transfer mit Extrabus zu unserem Hotel im Stadtzentrum. Nach dem Zimmerbezug bleibt der Rest des Nachmittags frei – und wir wohnen mitten drin: ideal für einen ersten Entdeckungs-Spaziergang. Zum ersten Abendessen spielt natürlich eine Zigeunermusik.

Mittwoch, 11. Dezember:
Nach dem Frühstück starten wir zu einer interessanten geführten Stadtrundfahrt zu den wichtigsten Sehenswürdigkeiten dieser faszinierenden Stadt: Zitadelle, Matthiaskirche, Fischerbastei, Burg, Heldenplatz, Parlament und vieles mehr. Mittagessen im Hotel. Der Nachmittag ist frei zum Einkaufsbummel in der herrlichen Fussgängerzone – wo auch einladende Kaffeehäuser locken. Abendessen im Hotel, anschliessend besuchen wir eine Vorstellung im Budapester Operettentheater (der Spielplan ist leider noch nicht bekannt).

Donnerstag, 12. Dezember:
Nach dem Frühstück unternehmen wir einen Ausflug nach Szentendre, ein Künstlerstädtchen mit viel Charme. Wir besuchen das schöne Keramikmuseum von Margit Kovacs und machen nachher einen kleinen Städtchenbummel. Mittagessen in Szentendre. Rückfahrt nach Budapest im Laufe des Nachmittags. Abendessen im Hotel. Der Abend ist ohne festes Programm.

Freitag, 13. Dezember:
Am Vormittag gibt es eine Party bei Karoly Laki, der ein wahres Museum an Volkskundegegenständen zusammengetragen hat und der immer für Überraschungen sorgt. Mittagessen im Hotel. Am Nachmittag unternehmen wir eine Nostalgiefahrt mit der alten Strassenbahn entlang dem Donauufer auf der Pester Seite – ganz sicher ein besonderes Erlebnis. Das Schluss-Abendessen wird in einer Csarda serviert – dazu spielt eine Zigeunermusik und es wird eine Folkloreschau geboten.

Samstag, 14. Dezember:
Nach dem Frühstück fahren wir zum Budapester Flughafen Ferihegy. MALEV-Linienflug nach Zürich. An Bord wird eine kleine Mahlzeit serviert. Am späten Vormittag landen wir in Zürich-Kloten – und der Car bringt am Mittag alle wieder nach Basel zurück.

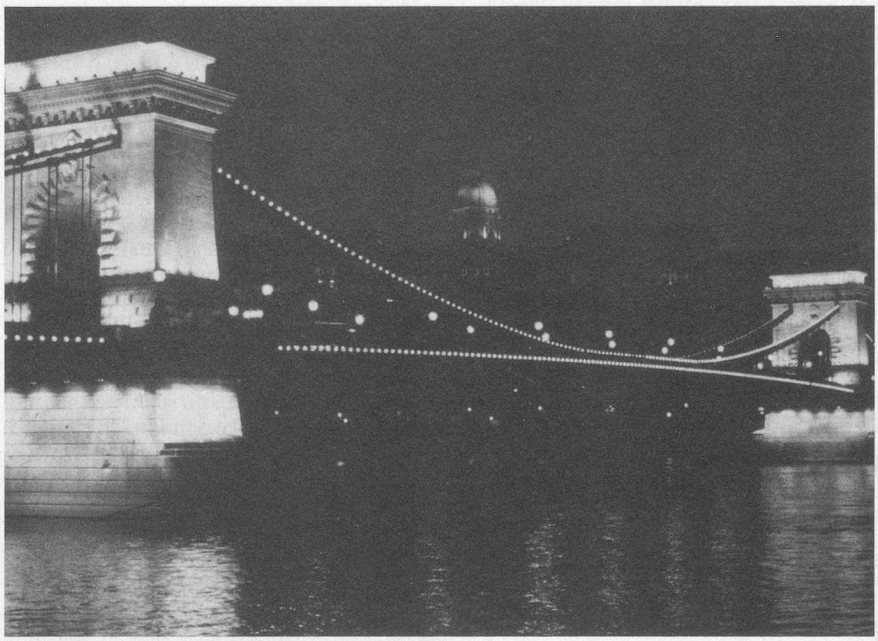

Kettenbrücke zwischen Buda und Pest

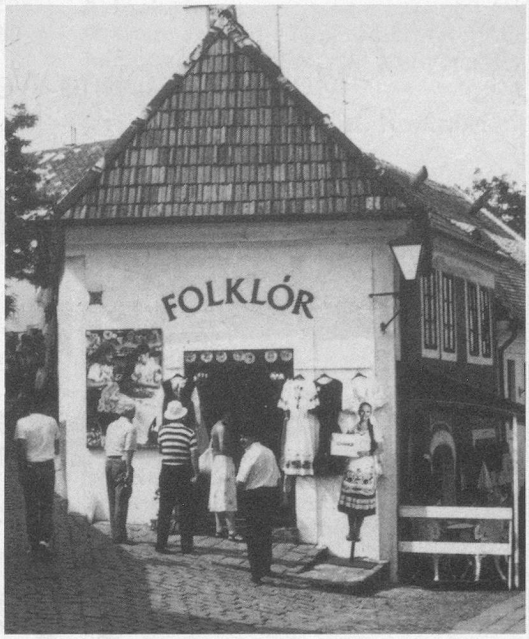

Szentendre

Pauschalpreis pro Person
Fr. 1545.–
(Flugpreisänderungen vorbehalten)
Die Teilnehmerzahl ist beschränkt, und es stehen nur wenig Einzelzimmer zur Verfügung.
Zuschlag für Einzelzimmer Fr. 160.–

Im Pauschalpreis inbegriffen:
- Carfahrten Basel–Kloten und Kloten–Basel
- MALEV-Linienflüge Zürich–Budapest und Budapest–Zürich
- 20 kg Freigepäck
- Verpflegung an Bord
- Unterkunft im Doppelzimmer mit Bad oder Dusche und WC
- Alle Mahlzeiten
- Alle Transfers, Besichtigungen und Eintritte
- Gute Plätze im Budapester Operettentheater
- Party bei Karoly Laki
- Nostalgie-Strassenbahnfahrt
- Ungarischer Folklore-Abend
- Pro-Senectute-Begleitung ab Basel
- Kuoni-Reiseleitung ab Basel
- Deutschsprachige lokale Reiseleitung in Budapest
- Reisedokumentation
- Annullationskosten-Versicherung

Nicht inbegriffen sind
- Persönliche Ausgaben
- Getränke
- Reiseversicherungen

Anmeldetalon
Sofort – bis spätestens 31. Oktober 1991 an: **Pro Senectute**
AKZENT-Leserreise
Postfach
4010 Basel

Die Teilnehmerzahl ist beschränkt.

✂

Ich/wir melde/n mich/uns an für die AKZENT-Leserreise nach Budapest vom 10. bis 14. Dezember 1991

Name _____

Vorname _____

Strasse/Nr. _____

PLZ/Ort _____

Telefon _____

Begleitperson:

Name _____

Vorname _____