Seniorentreffpunkt Kaserne

Objekttyp: **Group**

Zeitschrift: **Akzent : Magazin für Kultur und Gesellschaft**

Band (Jahr): **- (1987-1988)**

Heft 2

PDF erstellt am: **04.06.2024**

Nutzungsbedingungen

Die ETH-Bibliothek ist Anbieterin der digitalisierten Zeitschriften. Sie besitzt keine Urheberrechte an den Inhalten der Zeitschriften. Die Rechte liegen in der Regel bei den Herausgebern.
Die auf der Plattform e-periodica veröffentlichten Dokumente stehen für nicht-kommerzielle Zwecke in Lehre und Forschung sowie für die private Nutzung frei zur Verfügung. Einzelne Dateien oder Ausdrucke aus diesem Angebot können zusammen mit diesen Nutzungsbedingungen und den korrekten Herkunftsbezeichnungen weitergegeben werden.
Das Veröffentlichen von Bildern in Print- und Online-Publikationen ist nur mit vorheriger Genehmigung der Rechteinhaber erlaubt. Die systematische Speicherung von Teilen des elektronischen Angebots auf anderen Servern bedarf ebenfalls des schriftlichen Einverständnisses der Rechteinhaber.

Haftungsausschluss

Alle Angaben erfolgen ohne Gewähr für Vollständigkeit oder Richtigkeit. Es wird keine Haftung übernommen für Schäden durch die Verwendung von Informationen aus diesem Online-Angebot oder durch das Fehlen von Informationen. Dies gilt auch für Inhalte Dritter, die über dieses Angebot zugänglich sind.

Ein Dienst der *ETH-Bibliothek*
ETH Zürich, Rämistrasse 101, 8092 Zürich, Schweiz, www.library.ethz.ch

http://www.e-periodica.ch

Seniorentreffpunkt Kaserne

Klybeckstr. 1b, Tel. 266610

Treffpunkt
Öffnungszeiten:
Montag bis Freitag, 14.00–17.00 h

Werkstatt
Öffnungszeiten:
Mittwoch 9.00–12.00 h
Freitag 9.00–12.00 h

Mittagstisch
Jeden Dienstag und *neu* jeden Freitag ab 12.00 h.

Veranstaltungen

Jassen/Schach/Spielen

Zeit	jeden Montag ab 14.00 h Schachspieler bitte Figuren und Spielbrett mitbringen.
Auskunft	Tel. 266610 (14.00–17.00)

Tanznachmittag

Datum	Dienstag, 2. Juni
Zeit	14.30 bis ca. 17.00 h
Ort	Seniorentreffpunkt Kaserne
Kosten	freiwilliger Unkostenbeitrag
Anmeldung	nicht erforderlich

Die Bürgergemeinde und ihre Aufgabe

Im Hinblick auf die Bürgerratswahlen vom 19.–21. Juni informiert Herr Bernard Voellmy, Bürgerrat und Präsident des Fürsorgeamtes, über die Bedeutung der Bürgergemeinde für die Stadt Basel und die Aufgaben, die sie für Betagte wahrnimmt.

Datum	Mittwoch, 3. Juni
Zeit	14.30 bis ca. 16.00 h
Ort	Seniorentreffpunkt Kaserne
Kosten	Fr. 2.–
Anmeldung	nicht erforderlich

Besichtigung Brauerei Warteck

Sie werden an dieser Führung viel Interessantes über die Herstellung von Bier erfahren. Für die Besichtigung der Kühlräume bitte Jacke oder Pullover mitbringen. Im Anschluss an die Führung offeriert die Brauerei Warteck einen Imbiss. Die Führung eignet sich nur für gute Fussgänger.

Datum	Donnerstag, 25. Juni
Zeit	14.30 bis ca. 17.00 h
Ort	Brauerei Warteck, Grenzacherstr. 79
Kosten	Fr. 2.– inkl. Versicherung
Anmeldung	bis 15. Juni an Pro Senectute, Tel. 233071 Montag–Freitag 8.00–11.30 h

Puppenkurs im Treffpunkt Kaserne
Foto H. Lichtin

Besichtigung des Chrischonasendeturms

Dia-Schau und anschliessende Besichtigung (Lift). Dauer ca. 1 Stunde.

Datum	Donnerstag, 20. August
Zeit	14.30 h oder 15.00 h
Besammlung	vor dem Chrischonaturm, 15 Min. vor Beginn der Führung (Tram 6 bis Bettingerstrasse, dann Bus 32 bis Bettingen, von dort mit Bus oder zu Fuss zum Treffpunkt)
Kosten	Fr. 2.– inkl. Versicherung
Anmeldung	bis 31. Juli an Pro Senectute, Tel. 233071 Montag–Freitag 8.00–11.30 h

Verbrechensverhütung

Herr Stolz vom Büro für Verbrechensverhütung referiert über dieses Spezialgebiet. Der Vortrag wird durch eine Dia-Schau aufgelockert.

Datum	Mittwoch, 26. August
Zeit	14.30 h
Ort	Seniorentreffpunkt Kaserne
Kosten	Fr. 2.–
Anmeldung	nicht erforderlich

Basler Börse

Besichtigung der neuen Basler Börse mit Dia-Schau und Beobachten der Aktivitäten am Ring.

Datum	Donnerstag, 3. September
Zeit	09.30–10.30 h
Ort	Aeschenplatz 7
Kosten	Fr. 2.–
Anmeldung	*bis spätestens 1. September an:* Pro Senectute, Tel. 233071 Montag–Freitag 8.00–11.30 h

Freiwillige Helfer und Helferinnen gesucht

Die Pro Senectute sucht freiwillige Helfer und Helferinnen, die Zeit und Freude haben an der Mitarbeit an einem der Mittagstische im Seniorentreffpunkt Kaserne.

Interessentinnen und Interessenten wenden sich bitte an Herrn T. Bornhauser, der Ihnen auch gerne weitere Auskünfte erteilt, Tel. 266610.

Sommerferien-Aktivitäten 1987

Aquarellieren für Anfänger

Wir lernen die Technik des Aquarellierens, der Farbmischung und den Umgang mit der Perspektive.

Datum	Montag, 29.6./6.7./13.7. Donnerstag, 2.7./9.7./16.7.
Zeit	9.00–11.00 Uhr
Ort	Seniorentreffpunkt Kaserne
Leitung	Martin Asal
Kosten	Fr. 50.– exkl. Material
Anmeldung	*bis spätestens 15. Juni an:* Pro Senectute, Tel. 233071 Montag–Freitag 8.00–11.30 Uhr *Die Teilnehmerzahl ist beschränkt.*

Aquarellieren für Fortgeschrittene

Der Schwerpunkt dieses Kurses liegt in der Landschaftsmalerei. Aus diesem Grunde wird der Kurs bei gutem Wetter in der näheren Umgebung durchgeführt.

Datum	Dienstag, 30.6./7.7./14.7. Donnerstag, 2.7./9.7./16.7.
Zeit	Dienstag, 9.00–11.00 Uhr Donnerstag, 14.30–16.30 Uhr
Ort	Seniorentreffpunkt Kaserne
Leitung	Martin Asal
Kosten	Fr. 65.– inkl. Transfer und Versicherung, exkl. Material
Anmeldung	*bis spätestens 15. Juni an:* Pro Senectute, Tel. 233071 Montag–Freitag 8.00–11.30 Uhr *Die Teilnehmerzahl ist beschränkt.*

Basler Konsumentenschutz

Wer mehr weiss, kauft besser! Frau Hunziker und Frau Büschi von der Beratungsstelle für Konsumentenschutz halten einen Vortrag über Einkaufsprobleme.

Datum	Mittwoch, 8. Juli
Zeit	14.30–ca. 16.30 Uhr
Ort	Seniorentreffpunkt Kaserne
Kosten	Fr. 2.–
Anmeldung	*nicht erforderlich*

Tischtennis

Bei schönem Wetter auch im Hof.

Datum	jeweils Freitag, 3. Juli–7. August
Zeit	9.00–11.00 Uhr
Ort	Seniorentreffpunkt Kaserne
Leitung	Robert Bornand
Kosten	Fr. 1.– pro Vormittag, ohne Versicherung

Wanderung Basel–Lugano

Wir wählen die schönsten Routen im Jura, Mittelland, Gotthardgebiet und Tessin auf der 8tägigen Wanderung von Basel nach Lugano. Wandern ca. 5 Std. pro Tag.

Datum	11.–19. Juli
Leitung	Annemarie Zurflüh, Wanderleiterin
Kosten	ca. Fr. 600.– inkl. 8 Übernachtungen mit Frühstück, Fahrtkosten (Halbtaxabonnement), Versicherung und Organisationsbeitrag
Anmeldung	Pro Senectute, Tel. 23 30 71 Montag–Freitag 8.00–11.30 Uhr *Die Teilnehmerzahl ist beschränkt.*

Schwimmen

Während der Sommerferien bestehen folgende Möglichkeiten zum Schwimmen:

Weiherweg, Rudolfstrasse 43

Montag
09.30–10.15 NS
10.15–11.00 FS
14.00–15.30 FS

Dienstag
08.30–10.00 Wassergymn. und Schwimmen
14.00–15.30 FS

Mittwoch
14.00–14.45 NS
14.30–15.15 NS
15.15–16.00 FS

Kapellenstrasse 17

Montag
09.30–11.00 FS
14.30–15.15 NS
15.15–16.00 FS

Donnerstag
14.30–15.30 FS

Vincentianum, Socinstrasse 42 (ab 10.7.)

Freitag
09.30–11.00 FS

FS = Freies Schwimmen
NS = Nichtschwimmer

Offenes Volkstanzen in der Grün 80

Alt und jung kann mitmachen.

Datum	jeweils Donnerstag, 2. Juli–6. August
Zeit	15.00–16.00 Uhr
Ort	Vorplatz, Rest. Seegarten
Leitung	Clärly de Bortoli, Jacqueline Fluri, Tiziana Wegmann
Kosten	freiwilliger Unkostenbeitrag
Anmeldung	*nicht erforderlich*

Sport

Profitieren Sie in den Sommerferienwochen von unseren Sportangeboten im Freien: Laufträff (Jogging), Vita Parcours, Velofahren, Wandern. Die näheren Angaben finden Sie im regulären Sport-Programmteil.

Morgenturnen auf der Pruntruter Matte

Durchführung auch bei schlechtem Wetter (gedeckter Vorplatz). Sie können auch jüngere Bekannte mitbringen.

Datum	jeweils Montag, 29. Juni–3. August
Zeit	9.30–10.30 Uhr
Treffpunkt	9.15 Uhr beim Garderobengebäude (abschliessbar), Hans-Huber-Strasse. Die Pruntruttermatte erreichen Sie mit Bus 36 oder Tram 2. Haltestelle Margarethen.
Leitung	Rita Jaus
Kosten	Fr. 2.– pro Mal inkl. Unfallversicherung
Anmeldung	beim Treffpunkt

Basler Stadtrundgang

Frau C. Hoffmann, Stadtführerin des Verkehrsvereins, führt uns zu einigen der schönsten Sehenswürdigkeiten unserer Stadt (Münster, Rheinsprung, Rathaus, Schönes Haus am Nadelberg etc.).

Datum	Mittwoch, 15. Juli
Zeit	9.30–11.30 Uhr
Ort	Münsterportal
Kosten	Fr. 4.– inkl. Versicherung
Anmeldung	*bis spätestens 6. Juli an:* Pro Senectute, Tel. 23 30 71 Montag–Freitag 8.00–11.30 Uhr *Die Teilnehmerzahl ist beschränkt.*

Auf eigene Faust wandern – leicht gemacht

Sie können nur selbständig, sicher und abwechslungsreich wandern, wenn Sie verstehen, mit der Landkarte umzugehen. Auf nicht beschwerlichen Wanderungen üben wir diesen Umgang an vier Nachmittagen.

1. Nachmittag: Beziehung zwischen Landschaft und Kartenbild. Handhabung der Karte.
2. Nachmittag: Umgang mit dem Kompass.
3. Nachmittag: Was sagen Höhenkurven aus?
4. Nachmittag: Wir üben, was wir bisher gelernt haben und besprechen das Planen einer Wanderung.

Datum	Dienstag, 30.6./7.7./14.7./21.7.
Zeit	13.30–ca. 18.00 Uhr
Ort	wird bei der Anmeldung bekanntgegeben
Leitung	Dr. A. Kaelin
Kosten	Fr. 15.– inkl. Versicherung und Kursmaterial
Anmeldung	Pro Senectute, Tel. 23 30 71 Montag–Freitag 8.00–11.30 Uhr

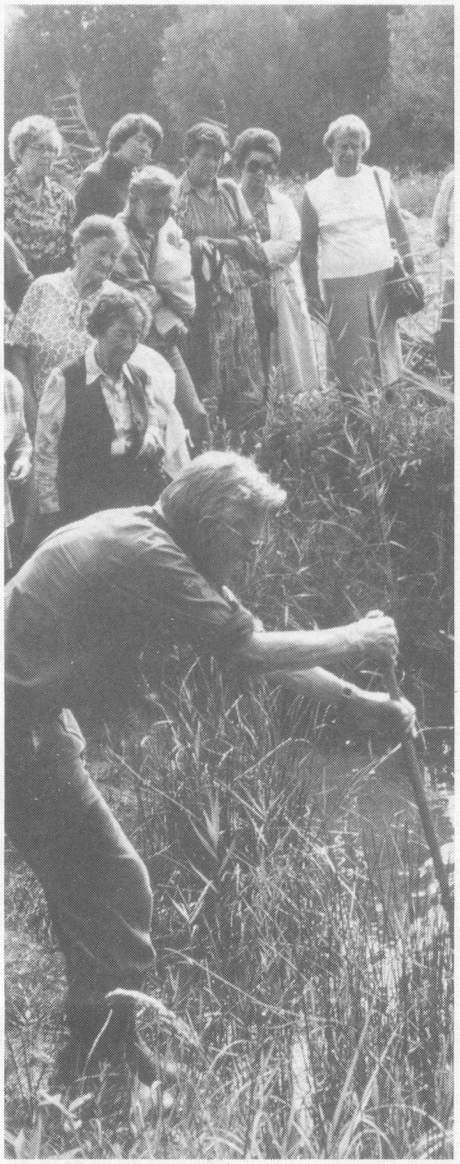

Basler Polizei

Führung durch die Einsatzzentrale.

Datum	Donnerstag, 23. Juli
Zeit	13.45–ca. 16.00 Uhr
Ort	Kantonalbank Spiegelgasse
Kosten	Fr. 2.–
Anmeldung	*bis spätestens 7. Juli an:* Pro Senectute, Tel. 23 30 71 Montag–Freitag 8.00–11.30 Uhr

Basler Zeitung

Führung durch die Gebäude der Basler Zeitung und Vorstellen des Verlages mit Dia-Schau. Im Anschluss an dieses Programm sind Sie zu einem kleinen Imbiss eingeladen.

Datum	Mittwoch, 5. August
Zeit	14.15–ca. 16.00 Uhr
Ort	Haupteingang Basler Zeitung, Hochbergerstr. 15
Kosten	Fr. 2.–
Anmeldung	*bis spätestens 21. Juli an:* Pro Senectute, Tel. 23 30 71 Montag–Freitag 8.00–11.30 Uhr