Objekttyp: **Advertising**

Zeitschrift: **Am häuslichen Herd : schweizerische illustrierte Monatsschrift**

Band (Jahr): **22 (1918-1919)**

Heft 10

PDF erstellt am: **28.04.2024**

Nutzungsbedingungen

Die ETH-Bibliothek ist Anbieterin der digitalisierten Zeitschriften. Sie besitzt keine Urheberrechte an den Inhalten der Zeitschriften. Die Rechte liegen in der Regel bei den Herausgebern.
Die auf der Plattform e-periodica veröffentlichten Dokumente stehen für nicht-kommerzielle Zwecke in Lehre und Forschung sowie für die private Nutzung frei zur Verfügung. Einzelne Dateien oder Ausdrucke aus diesem Angebot können zusammen mit diesen Nutzungsbedingungen und den korrekten Herkunftsbezeichnungen weitergegeben werden.
Das Veröffentlichen von Bildern in Print- und Online-Publikationen ist nur mit vorheriger Genehmigung der Rechteinhaber erlaubt. Die systematische Speicherung von Teilen des elektronischen Angebots auf anderen Servern bedarf ebenfalls des schriftlichen Einverständnisses der Rechteinhaber.

Haftungsausschluss

Alle Angaben erfolgen ohne Gewähr für Vollständigkeit oder Richtigkeit. Es wird keine Haftung übernommen für Schäden durch die Verwendung von Informationen aus diesem Online-Angebot oder durch das Fehlen von Informationen. Dies gilt auch für Inhalte Dritter, die über dieses Angebot zugänglich sind.

Ein Dienst der *ETH-Bibliothek*
ETH Zürich, Rämistrasse 101, 8092 Zürich, Schweiz, www.library.ethz.ch

http://www.e-periodica.ch

Inhalts-Verzeichnis.

		Seit
1.	Abendlied. Von Gottfried Keller	275
2.	Der Schwabenmichel. Von Aloys Horat	275
3.	Frühlingsmorgen. Von Johanna Siebel	283
4.	Gottfried Keller	284
5.	Freundschaft. Von Albert Fischli	287
6.	Das faule Schloß. Von Dr. Johannes Widmer	288
7.	Carl Attenhofer. Von C. Sch.	294
8.	Aus: Das ist Deine Schweiz! Von Dr. Jakob Heer	298
9.	Das Gespenst. Von Arthur Zimmermann	302
10.	Bücherschau	303

SEIDEN-GRIEDER
ZÜRICH

Seidenstoffe, Wollstoffe, Waschstoffe
Damen- und Herren-Modeartikel
Konfektion, Mass-Salons

Schweizerische Kreditanstalt
ZÜRICH

Basel - Genf - St. Gallen - Luzern - Glarus - Lugano - Frauenfeld - Kreuzlingen - Oerlikon - Horgen - Romanshorn - Weinfelden.

Depositenkassen:
Rathausplatz, Enge, Aussersihl, Unterstrass, Seefeld

Aktienkapital und Reserven: 130 Millionen Franken.

Annahme von Geldern
auf Einlagehefte à 4 % p. a.
gegen 4¾ % Kassa-Obligationen auf 1 oder 2 Jahre fest,
gegen 5 % Kassa-Obligationen auf 3 Jahre fest,
Aufbewahrung und Verwaltung von Wertpapieren (offene Depots),
Verwaltung von Mündelvermögen,
Willensvollstreckungen und Vermögensverwaltungen,
Besorgung von Kapitalanlagen,
Ausführung von Börsenaufträgen,
Vermietung von Tresorfächern,
Coupons-Inkasso.

STOPFAPPARAT

„**Wunderweber Heinzelmännchen**" ist für jede **Dame**, jeden Haushalt unentbehrlich. Die kleine **Webmaschine** ist ein **Handstopfapparat**, der Linge, Stoffe, Strümpfe und sonstiges tadellos stopft, wie neu gewebt, grob oder fein, ein- oder zweifarbig. Keine verzweifelte Hausfrau mehr über die ewig vollen Stopfkörbe. Das Stopfen wird zum Vergnügen, jedes Schulkind ist damit imstande, Stopfarbeiten ganz selbständig, schnell u. wunderschön herzustellen. Auch gebrauchte Garne von aufgezogenen Strümpfen usw. können verwendet werden. Apparate mit Probearbeit u. genauer Anleitung Fr. 5.80. Franko per Nachnahme vom Hauptversand

C. HUMMEL, WÄDENSWIL

Verlangen Sie Beschreibung

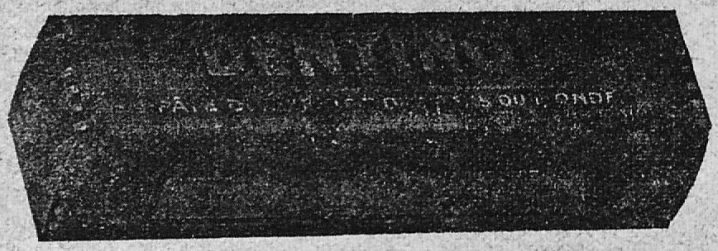

Tube . . Fr.—.85
Doppel-Dube „ 1.50

Schweizer Produkt.

Keine andere ist mit dieser unstreitig besten Zahnpasta zu vergleichen. Von ausserordentlich angenehmem Geschmack, antiseptisch und desinfizierend, erhält die Zähne und das Zahnfleisch gesund und schön und verleiht dem Atem eine köstliche Frische und Reinheit.

Zu haben in Apotheken, Drogerien und Parfümerien.

EN GROS: E. KALBERER, GENF.

„Eyoline-Wasserglas"

bestes

Eier-Konservierungsmittel.

In allen Droguerien erhältlich.

Büstenhalter.

zur Meise - Zürich 1 - Münsterhof

Gewerbebank Zürich. A.-G

Rämistraße 23, Ecke Waldmannstraße. - - - - Gegründet 1868.

Verzinsung von Geldeinlagen 1. in laufender Rechnung nach Uebereinkunft. 2. auf Einlagehefte mit weitgehenster Verfügbarkeit 4½ %, 3. gegen Obligationen mit Halbjahrescoupons 5 % in Stücken von 250, 500, 1000 und 5000 Franken.

Besorgung aller bankgeschäftlichen Transaktionen.

Unser Institut wird durch die Schweiz. Revisionsgesellschaft A.-G. geprüft.

DIE DIREKTION.

Gebrüder Ackermann

Tuchfabrikation Entlebuch

!! Man achte genau auf die Adresse !!

senden auf Verlangen Muster von schönen, ganz- und halbwollenen Stoffen für solide Frauen- und Männer-Kleider. Bei Einsendung von Wollsachen ermässigte Preise.

Nachlassen der Kräfte und der Arbeitslust
verhindert die **ELCHINA-Kur**
Elchina wirkt anregend und stärkend auf Körper und Geist
gibt frische Kraft und frischen Mut.
Originalfl. Fr. 3.75; sehr vorteilhafte Doppelfl. Fr. 6.25 in den Apotheken.

Knaben
Leiterwagen
Krauss
Zürich, Stampfenbachstraße 46—48
— und 9 Bahnhofquai 9 —
Katalog frei.

Schreiben Sie uns

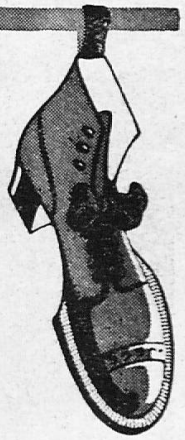

eine Karte, wenn Sie Schuhe nötig haben
Wir senden Ihnen sofort unsern neuesten
Katalog mit Abbildungen, damit Sie mit
Überlegung wählen können. Nach Bestel-
lung erhalten Sie umgehend Schuhe, die
bezügl. Aussehen Ihre Erwartungen
übertreffen und zugleich sehr
gut und billig sind.

Rud. Hirt & Söhne. Lenzburg

Aus der Sommerfrische

senden Sie die Wäsche am einfachsten an die
Waschanstalt Zürich A.-G.
Zürich 2 (Wollishofen)
welche Ihnen solche tadellos gereinigt und gebügelt wieder zustellt.
Ablagen in allen Stadtkreisen Zürichs.
Kunden in der ganzen Schweiz
Telephon: Selnau Nr. 104.

Wildegger Jodwasser.

Natürliches Mineralwasser aus den Effinger Schichten der Juraformation. Hervorragende Erfolge bei: **Arterienverkalkung**, weichem Kropf, Lymphdrüsenanschwellungen, Bronchialkatarrh, Emphysem und Asthma.

Morgens nüchtern und abends vor dem Schlafengehen je 100—200 g während 4—5 Wochen zu trinken, leicht verdaulich.

In allen Apoteken und Mineralwasserhandlungen und bei der Verwaltung der **Brunnenschrift gratis.** **Jodquelle Wildegg.**

Muster neuester Modenstoffe

in Wolle, Baumwolle und Seide

senden auf Wunsch umgehend in größter Auswahl

Spoerri-Détail A.-G. Zürich.