Société d'histoire

Objekttyp: **Group**

Zeitschrift: **Annales fribourgeoises**

Band (Jahr): **27 (1939)**

Heft 1

PDF erstellt am: **30.05.2024**

Nutzungsbedingungen

Die ETH-Bibliothek ist Anbieterin der digitalisierten Zeitschriften. Sie besitzt keine Urheberrechte an den Inhalten der Zeitschriften. Die Rechte liegen in der Regel bei den Herausgebern.
Die auf der Plattform e-periodica veröffentlichten Dokumente stehen für nicht-kommerzielle Zwecke in Lehre und Forschung sowie für die private Nutzung frei zur Verfügung. Einzelne Dateien oder Ausdrucke aus diesem Angebot können zusammen mit diesen Nutzungsbedingungen und den korrekten Herkunftsbezeichnungen weitergegeben werden.
Das Veröffentlichen von Bildern in Print- und Online-Publikationen ist nur mit vorheriger Genehmigung der Rechteinhaber erlaubt. Die systematische Speicherung von Teilen des elektronischen Angebots auf anderen Servern bedarf ebenfalls des schriftlichen Einverständnisses der Rechteinhaber.

Haftungsausschluss

Alle Angaben erfolgen ohne Gewähr für Vollständigkeit oder Richtigkeit. Es wird keine Haftung übernommen für Schäden durch die Verwendung von Informationen aus diesem Online-Angebot oder durch das Fehlen von Informationen. Dies gilt auch für Inhalte Dritter, die über dieses Angebot zugänglich sind.

Ein Dienst der *ETH-Bibliothek*
ETH Zürich, Rämistrasse 101, 8092 Zürich, Schweiz, www.library.ethz.ch

http://www.e-periodica.ch

Société d'Histoire

Procès-Verbal

de la réunion du 15 décembre 1938, à l'Hôtel Terminus, à Fribourg.

I. Le procès-verbal de la séance du 8 mai 1938 est lu et approuvé.

II. Le président signale les changements intervenus dans le Comité par la nomination de trois nouveaux membres: MM. le Dr Romain Pittet, Joseph Fragnière et Louis Evéquoz. Il remercie M. Bernard de Vevey, que de graves raisons de santé ont forcé d'abandonner la charge de secrétaire, de son inlassable dévouement et de sa précieuse collaboration pendant plus de dix années. Il remercie également M. P. de Zurich, vice-président, de tout ce qu'il fait pour la Société dont il assume quelquefois, à sa place, les responsabilités de la présidence.

III. MM. Albert Ody, conservateur du régistre foncier, à Bulle; Jean Firmann fabricant à Bulle, présentés par M. le Dr Henri Næf; le Comte Yves du Parc Locmaria, à Lyon, présenté par M. Pierre de Zurich; M. l'abbé Gaston Bourgoin, curé de Progens et la Bibliothèque du Corps de gendarmerie, à Fribourg, présentés par M. G. Corpataux; M. Henri Menoud, à Romont, présenté par M. Eug. Demierre, sont reçus membres de la Société.

IV. Le président signale que plusieurs membres de la Société d'histoire ont été l'objet de distinctions honorifiques.

V. La parole est donnée à M. Jean Piller, pour une conférence intitulée: « Ce que nous enseigne la démographie fribourgeoise ». La science démographique et ses liens avec l'histoire sont définis et précisés. L'historien se sert continuellement en effet des observations du démographe, car celui-ci n'est pas seulement, comme on le croit, un statisticien; plus encore, il est un psychologue élaborant une philosophie de l'histoire.

M. Piller expose toutes les déductions qu'il a tirées de ses recherches au point de vue du chômage, de l'assistance, de l'émigration et de l'immigration.

Cette remarquable étude, illustrée de graphiques et de photographies, paraîtra dans les *Annales fribourgeoises*.

M. Castella en félicite M. Piller et le remercie.

M. le chanoine Schouwey fait remarquer combien ces données auraient été utiles à la revision de la carte scolaire du canton de Fribourg, défectueuse au point de vue de la répartition des langues.

M. de Zurich parle enfin de « l'auteur de la relation de ce qui a précédé la paix de Fribourg en 1798 ». Un document des archives de Reynold de Cressier lui permet de certifier que ce personnage est le général de Gady.

Le Président remercie M. de Zurich de sa communication qui paraîtra, elle aussi, dans les *Annales fribourgeoises*.

Le Secrétaire : L. Evéquoz.

Le Président : G. Castella.

Ouvrages d'occasions.

Brulhart, F., *Etude critique sur la littérature fribourgeoise*, Fribourg 1907.
Philiponna, *Histoire de la Seigneurie et Bailliage de Châtel-St-Denis.*
Etrennes fribourgeoises, de 1866 à 1938.
Pages d'histoire, dédiées à la Société d'histoire suisse, lors de sa réunion à Fribourg. 1903.
Pittet R., *L'abbaye d'Hauterive au moyen âge.* 1934.
Bochat de, *Mémoires sur l'histoire de la Suisse.* 3 vol. 1747.
Archives héraldiques suisses. 1910-1930.
Dictionnaire historique et biographique de la Suisse. Neuch. 1921 sq.
Alt baron d', *Histoire des Helvétiens.* 10 vol. 1749.
Ruchat A., *Histoire de la Réformation en Suisse.* 7 vol. 1835.
La Suisse historique et pittoresque. 2 vol. 1858.
Tillier de, *Histoire de la République Helvétique.* 2 vol. 1846.
Esseiva P., *Fribourg, la Suisse et le Sonderbund*, 1882.
Favre E., *Combourgeoisie Genève, Berne et Fribourg.*
Miéville, *Voyages dans l'ancienne Helvétie.* 1806.
Gaullieur, *La Suisse en* 1847.
Girard, *Tableaux historiques de la Suisse.*
Le Conservateur Suisse. 14 vol.
Verdeil, *Histoire du Canton de Vaud.* 4 vol.
Revue Historique Vaudoise, 1893-1937 (sauf 96-97).
Galbreath, *Inventaire des sceaux vaudois.* Lausanne 1937.

et de nombreux autres ouvrages dont la liste est à disposition chez M. **Max Crausaz,** coiffeur, rue de la Banque, Fribourg à qui on est prié de s'adresser.

LIBRAIRIE DE L'UNIVERSITÉ

16, Rue de Romont, 16
FRIBOURG

LITTÉRATURE GENERALE
NOUVEAUTÉ-THÉOLOGIE
DROIT —:— SCIENCE

RÉPARATION DE PLUMES RÉSERVOIR

6—6

LE CHOIX

DES 1ÈRES

MARQUES

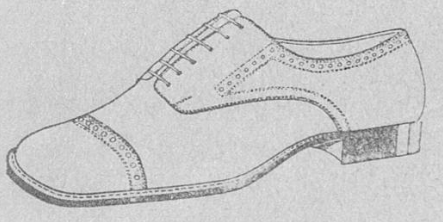

CHAUSSURES
DOSSENBACH
MAISON DE CONFIANCE
FONDÉE EN 1881

6—6

S. Glasson, Bulle

:-: *Photographe-Paysagiste* :-:

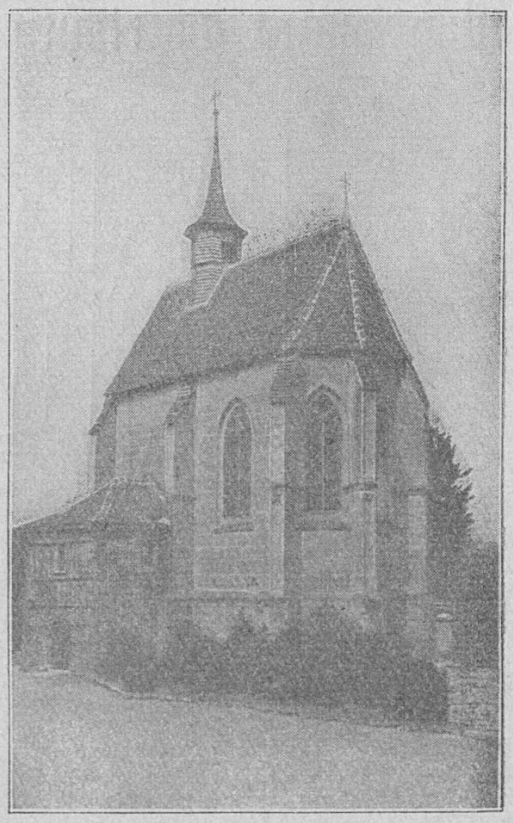

Tous travaux concernant la photographie

3—3

LE **G A Z**

INDUSTRIE
LOCALE

LES USINES A GAZ SUISSES

INDUSTRIE
NATIONALE

6—6

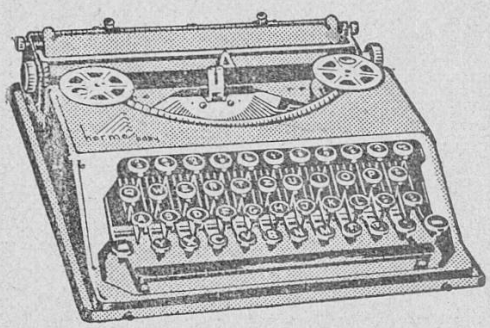

Machines à écrire suisse

HERMES

BABY . . Fr. 160.—
2000 . . Fr. 360.—

Div. modèles Standard

PAPETERIE J. C. MEYER - FRIBOURG

PAUL MEYER, Succ.

Rue des Epouses 70 TÉLÉPHONE 97

Atelier spécial de réparations pour machines à écrire. Travail soigné et service rapide.

Location (Tél. 97)

Occasions

Reprise

ENTREPRISES ÉLECTRIQUES FRIBOURGEOISES

Production et distribution d'énergie électrique

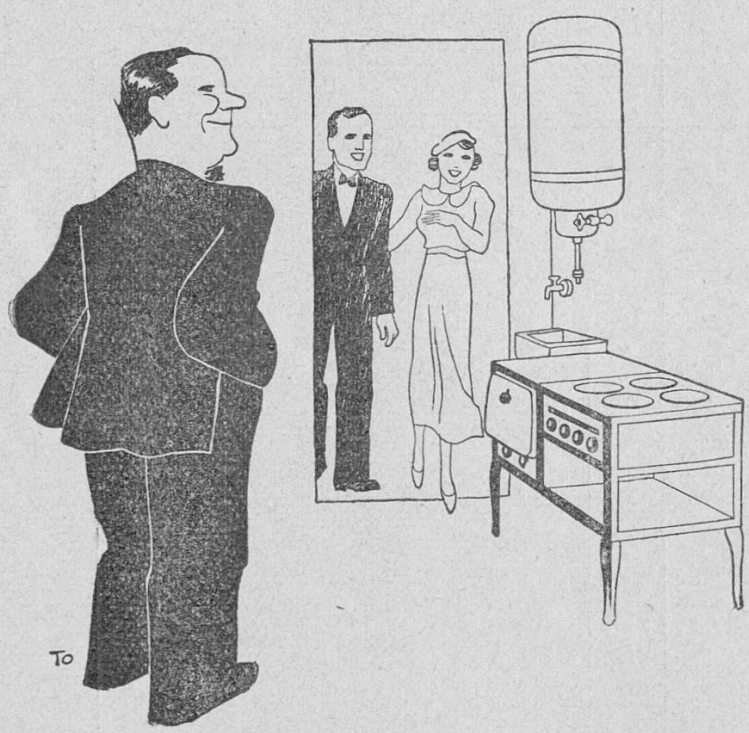

Cuisine électrique.

Grâce à ses prix modiques, sa simplicité et sa propreté hygiénique, la cuisine électrique est appelée à prendre un développement universel, surtout dans les foyers où reste en honneur la succulente et savoureuse cuisine fribourgeoise.

Tout devis et renseignements sont fournis gratuitement par les Entreprises électriques fribourgeoises. 6—6

Banque Populaire de la Gruyère

BULLE

Fondée en 1854 *Capital Fr. 1 000 000.—*

Garde de titres; location de casiers dans la chambre forte

Gérance de fortune 6—6

Achats et ventes de valeurs — Renseignements financiers

DE
VILLARS
CHOCOLAT CACAO
BISCUITS THE
TALISMALT CAFE
CHOCOLAT
VILLARS

FRAGNIÈRE FRÈRES

FRIBOURG

VICTOR H. BOURGEOIS

Fribourg et ses Monuments

Le meilleur guide de Fribourg et le plus complet

Un vol. in-8° 208 p. et 108 illustr.

Broché Fr. 6.—
Relié pleine toile » 8.50

EDITEURS

BANQUE DE L'ÉTAT DE FRIBOURG

CAPITAL : fr. 30.000.000.—

GARANTIE DE L'ÉTAT

Agences : **St-Pierre à Fribourg, Bulle, Châtel-St-Denis, Chiètres, Domdidier, Estavayer-le-Lac, Farvagny-le-Grand, Morat, Romont, Tavel.**

87 Correspondants d'Epargne dans les principales localités du canton de Fribourg.

Traite toutes les opérations de banque aux meilleures conditions

6—6

Les opinions émises dans la revue n'engagent que les auteurs des articles.