Bénédiction du premier drapeau des patoisants gruyériens

Autor(en): **[s.n.]**

Objekttyp: **Article**

Zeitschrift: **L'ami du patois : trimestriel romand**

Band (Jahr): **18 (1990)**

Heft 68

PDF erstellt am: **22.05.2024**

Persistenter Link: https://doi.org/10.5169/seals-242419

Nutzungsbedingungen

Die ETH-Bibliothek ist Anbieterin der digitalisierten Zeitschriften. Sie besitzt keine Urheberrechte an den Inhalten der Zeitschriften. Die Rechte liegen in der Regel bei den Herausgebern.
Die auf der Plattform e-periodica veröffentlichten Dokumente stehen für nicht-kommerzielle Zwecke in Lehre und Forschung sowie für die private Nutzung frei zur Verfügung. Einzelne Dateien oder Ausdrucke aus diesem Angebot können zusammen mit diesen Nutzungsbedingungen und den korrekten Herkunftsbezeichnungen weitergegeben werden.
Das Veröffentlichen von Bildern in Print- und Online-Publikationen ist nur mit vorheriger Genehmigung der Rechteinhaber erlaubt. Die systematische Speicherung von Teilen des elektronischen Angebots auf anderen Servern bedarf ebenfalls des schriftlichen Einverständnisses der Rechteinhaber.

Haftungsausschluss

Alle Angaben erfolgen ohne Gewähr für Vollständigkeit oder Richtigkeit. Es wird keine Haftung übernommen für Schäden durch die Verwendung von Informationen aus diesem Online-Angebot oder durch das Fehlen von Informationen. Dies gilt auch für Inhalte Dritter, die über dieses Angebot zugänglich sind.

Ein Dienst der *ETH-Bibliothek*
ETH Zürich, Rämistrasse 101, 8092 Zürich, Schweiz, www.library.ethz.ch

http://www.e-periodica.ch

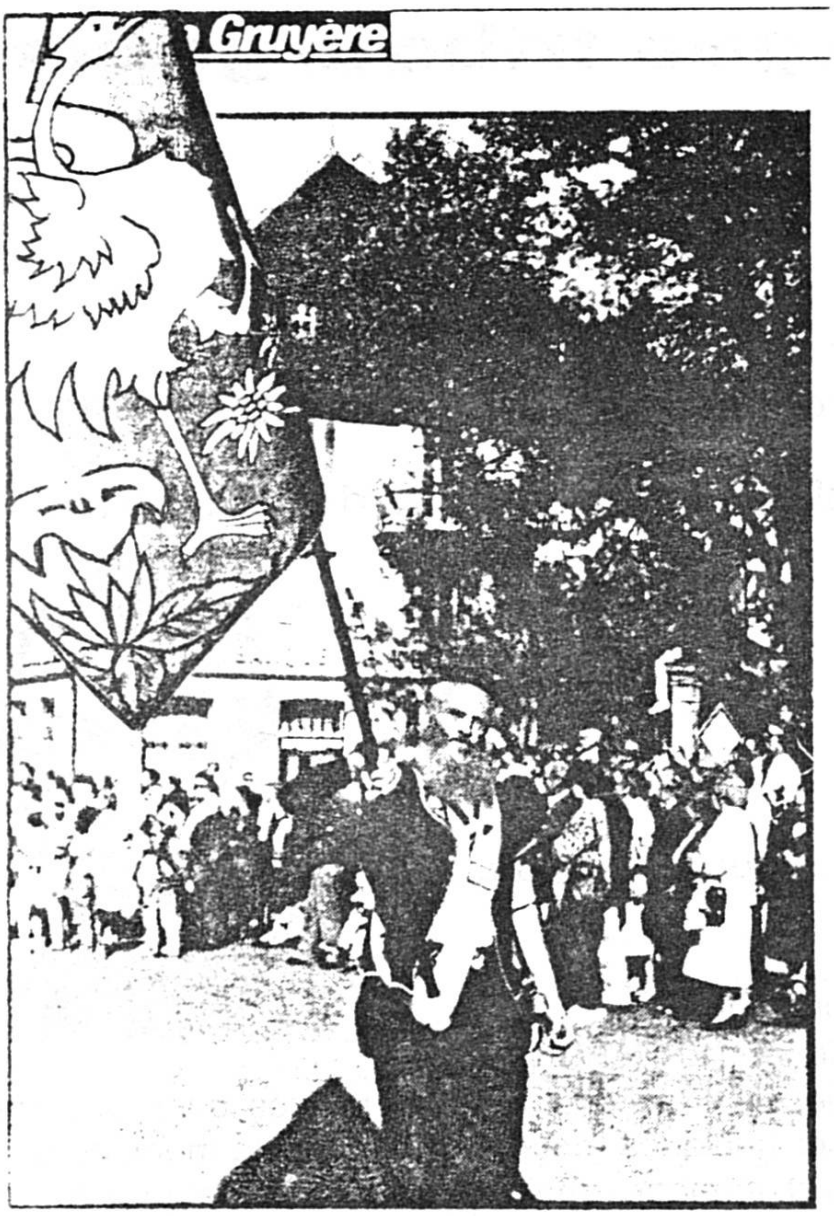

BENEDICTION DU PREMIER DRAPEAU DES PATOISANTS GRUYERIENS

Lors de cette fête des patois, au cours de la messe,le premier drapeau des patoisants a été bénit par Monsieur le Curé **CHOLLET**, aumônier des patoisants.

Ce drapeau a été brodé par les révérendes Soeurs Carmélites, de Le Paquier. C'est dire la finesse du travail représentant, bien sûr : LA GRUE. Les parrain et marraine furent M. Auguste GLASSON ancien Syndic de Bulle, alors que la marraine était Mme Françoise ROMANENS-Tornare qui n'est autre que la fille de M. Jean Tornare, le patoisant bien connu.Puis c'est entouré du bel armailli, parrain et de la fière Gruyérienne en dzaquillon, que cette bannière fut portée –et avec quelle prestance – par M. **Gilbert GRANGIER** de Montbovon qui fit son premier cortège admiré par une foule en liesse comme au temps du Comte Michel !