En bref

Objekttyp: **Group**

Zeitschrift: **Actio : un magazine pour l'aide à la vie**

Band (Jahr): **95 (1986)**

Heft 6

PDF erstellt am: **28.04.2024**

Nutzungsbedingungen

Die ETH-Bibliothek ist Anbieterin der digitalisierten Zeitschriften. Sie besitzt keine Urheberrechte an den Inhalten der Zeitschriften. Die Rechte liegen in der Regel bei den Herausgebern.
Die auf der Plattform e-periodica veröffentlichten Dokumente stehen für nicht-kommerzielle Zwecke in Lehre und Forschung sowie für die private Nutzung frei zur Verfügung. Einzelne Dateien oder Ausdrucke aus diesem Angebot können zusammen mit diesen Nutzungsbedingungen und den korrekten Herkunftsbezeichnungen weitergegeben werden.
Das Veröffentlichen von Bildern in Print- und Online-Publikationen ist nur mit vorheriger Genehmigung der Rechteinhaber erlaubt. Die systematische Speicherung von Teilen des elektronischen Angebots auf anderen Servern bedarf ebenfalls des schriftlichen Einverständnisses der Rechteinhaber.

Haftungsausschluss

Alle Angaben erfolgen ohne Gewähr für Vollständigkeit oder Richtigkeit. Es wird keine Haftung übernommen für Schäden durch die Verwendung von Informationen aus diesem Online-Angebot oder durch das Fehlen von Informationen. Dies gilt auch für Inhalte Dritter, die über dieses Angebot zugänglich sind.

Ein Dienst der *ETH-Bibliothek*
ETH Zürich, Rämistrasse 101, 8092 Zürich, Schweiz, www.library.ethz.ch

http://www.e-periodica.ch

Sortie du rapport annuel 1985 de la CRS

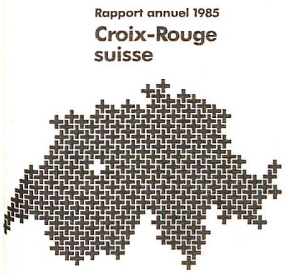

Approuvé par la dernière Assemblée des délégués de la CRS, le 21 juin dernier, le traditionnel rapport annuel de la CRS présente un panorama complet des activités de notre institution au cours de l'année écoulée. A noter, dans le chapitre Relations internationales un petit paragraphe faisant état des problèmes internes de la Ligue des sociétés de la Croix-Rouge et de la volonté exprimée par la CRS de faire tout son possible pour rendre la fédération des sociétés Croix-Rouge plus crédible et plus efficace.

L'ESEI Zurich devient l'ESEI Aarau

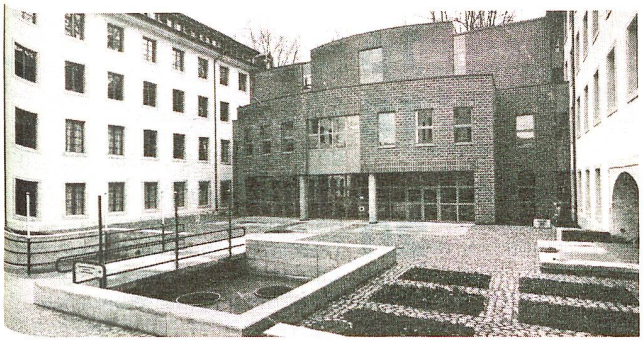

Photo: Jörg Müller

Autrefois logée dans des locaux devenus trop exigus, à la Moussonstrasse 15, à Zurich, l'ESEI Zurich quitte les bords de la Limmat pour s'installer dans la charmante ville d'Aarau. On ne parlera plus désormais de l'ESEI Zurich mais de l'ESEI Aarau. Dans son discours d'inauguration, Ruth Quenzer a souligné la mission de l'ESEI dans les domaines de la science et de la recherche, tout en insistant sur la nécessité de penser et d'agir de la pratique vers la pratique. Rappelons que l'ESEI Zurich a accueilli l'an passé plus de 125 étudiantes et étudiants. En 1950, lorsque l'école a commencé ses activités, ils n'étaient que 16.

23, av. de l'Ile heureuse, Vevey

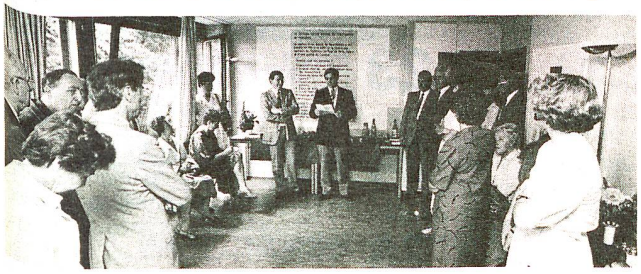

Sur notre photo: le président F. Porchet, pendant son discours. Photo: Studio Curchod, Vevey

Telle est la nouvelle adresse de la section Haut-Léman de la Croix-Rouge suisse qui inaugurait le 23 mai dernier ses nouveaux locaux, particulièrement spacieux et accueillants: une nouvelle salle de cours bien équipée permettra d'accroître encore les performances de la section dans un secteur qu'elle a particulièrement développé.

Photo: «Journal de Morges»

Morges: changement à la présidence

Après 9 années d'une activité intense, à la tête de la section, Mme Françoise Ferracina quitte ses fonctions. Elle reste toutefois membre du Comité de section, plus spécialement chargée des relations publiques, une activité qu'elle affectionne particulièrement. Elle est remplacée par Mme Ormond-Ronca, vice-présidente de la section depuis 1981 et personnalité bien connue des instances nationales, puisqu'elle siège au Conseil de direction de la CRS depuis 1982 et qu'elle est d'autre part membre de la Commission de contrôle de gestion.

Elle sera secondée par Mme Suzanne Gohl, vice-présidente et Mme Diane Burrus qui accède à cette charge en remplacement de Mme Ormond-Ronca. Sur notre photo, prise au cours de l'Assemblée générale de la section, de g. à d.: Mme F. Ferracina, présidente sortante, Mme A. Ormond-Ronca, présidente, et Mme D. Burrus, nouvelle vice-présidente.

Bulle: La Croix-Rouge sous un même toit

Sur notre photo: le vestiaire de la section de Bulle, dans les nouveaux locaux. Photo: Alain Wicht «La Liberté», Fribourg.

Autrefois dispersés aux quatre coins de la cité gruyérienne, les nombreux services de la section locale de la Croix-Rouge seront désormais regroupés sous un même toit, rue de Vevey 21. C'est en effet au rez-de-chaussée et au 1er étage de ce nouveau local que les usagers de la Croix-Rouge pourront trouver le service puériculture, le vestiaire ou le service d'ergothérapie, pour ne citer que quelques-uns des nombreux services offerts par cette section à la population.