Objekttyp: **FrontMatter**

Zeitschrift: **La Croix-Rouge suisse**

Band (Jahr): **85 (1976)**

Heft 7

PDF erstellt am: **29.04.2024**

Nutzungsbedingungen

Die ETH-Bibliothek ist Anbieterin der digitalisierten Zeitschriften. Sie besitzt keine Urheberrechte an den Inhalten der Zeitschriften. Die Rechte liegen in der Regel bei den Herausgebern.
Die auf der Plattform e-periodica veröffentlichten Dokumente stehen für nicht-kommerzielle Zwecke in Lehre und Forschung sowie für die private Nutzung frei zur Verfügung. Einzelne Dateien oder Ausdrucke aus diesem Angebot können zusammen mit diesen Nutzungsbedingungen und den korrekten Herkunftsbezeichnungen weitergegeben werden.
Das Veröffentlichen von Bildern in Print- und Online-Publikationen ist nur mit vorheriger Genehmigung der Rechteinhaber erlaubt. Die systematische Speicherung von Teilen des elektronischen Angebots auf anderen Servern bedarf ebenfalls des schriftlichen Einverständnisses der Rechteinhaber.

Haftungsausschluss

Alle Angaben erfolgen ohne Gewähr für Vollständigkeit oder Richtigkeit. Es wird keine Haftung übernommen für Schäden durch die Verwendung von Informationen aus diesem Online-Angebot oder durch das Fehlen von Informationen. Dies gilt auch für Inhalte Dritter, die über dieses Angebot zugänglich sind.

Ein Dienst der *ETH-Bibliothek*
ETH Zürich, Rämistrasse 101, 8092 Zürich, Schweiz, www.library.ethz.ch

http://www.e-periodica.ch

No 7 15 octobre 1976

LA CROIX-ROUGE SUISSE

Un partenaire sûr: SBS

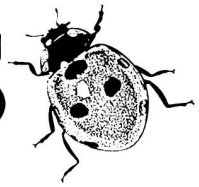

SOCIÉTÉ DE
BANQUE SUISSE
Schweizerischer Bankverein

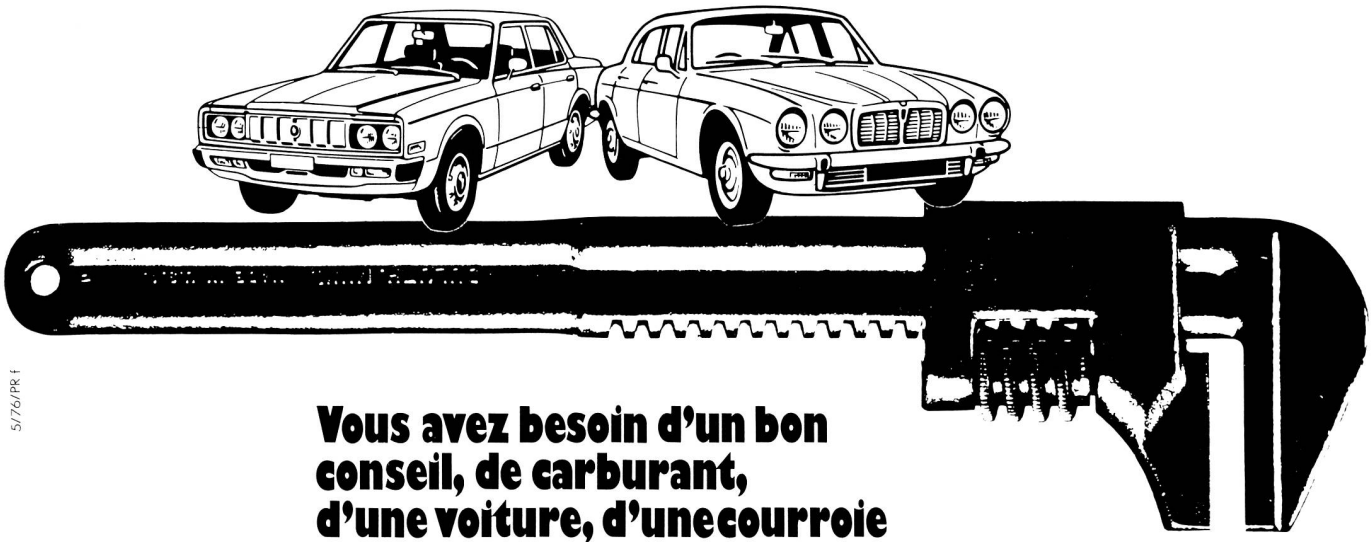

5/76/PR f

Vous avez besoin d'un bon conseil, de carburant, d'une voiture, d'une courroie ou d'un spécialiste qualifié: alors, arrêtez-vous lorsque vous apercevez ce signe

Emil Frey SA

Nous sommes du métier depuis 50 ans.

Votre garage à:

2300 La Chaux-de-Fonds	Garage de l'Etoile 28, rue F. Courvoisier, Tél. 039 - 23 13 62
1211 Genève	Emil Frey SA 23, route des Acacias, Tél. 022 - 42 10 10
1003 Lausanne	Garage de la Gare 45, av. de la Gare, Tél. 021 - 20 37 61
1007 Lausanne	Garage de Tivoli Vente: 5, av. de Tivoli, Tél. 021 - 20 30 75 Service: 3, av. de Tivoli, Tél. 021 - 20 30 71
1004 Lausanne	City Carrosserie 60, rue de Genève, Tél. 021 - 24 26 00
1723 Marly-Fribourg	Garage de la Sarine, Tél. 037 - 46 14 31
1260 Nyon	Garage de Nyon rue de Rive, Tél. 022 - 61 12 10
1260 Nyon	Garage Relais-Auto 2, route de St-Cergue, Tél. 022 - 61 25 21
1260 Nyon	Exposition Chantemerle 6, route de Duillier, Tél. 022 - 61 65 31
1950 Sion	Garage des Nations Vente: 48, av. de France, Tél. 027 - 22 52 45 Service: 67, av. de France, Tél. 027 - 22 98 98

3097 Liebefeld-Bern	Waldegg-Garage Könizstrasse 163, Tél. 031 - 53 81 81
5745 Safenwil	Auto-Center, Tél. 062 - 67 91 11
8952 Schlieren	Streag AG Zürcherstrasse 98, Tél. 01 - 730 32 72
8952 Schlieren	Toyota Zürich AG Zürcherstrasse 98, Tél. 01 - 730 22 81
8570 Weinfelden	Central-Garage Amriswilerstrasse 46, Tél. 072 - 5 13 33
8404 Winterthur	Grüze-Garage Grüzefeldstrasse 65, Tél. 052 - 28 20 21
8048 Zurich	Emil Frey AG Badenerstrasse 600, Tél. 01 - 54 57 00
8048 Zurich	Toyota Zürich AG letzipark Hohlstrasse 461, Tél. 01 - 52 42 55
8057 Zurich	Toyota Zürich AG Winterthurerstrasse 344, Tél. 01 - 40 23 33

La Croix-Rouge suisse

No 7 15 octobre 1976 85e année

Rédaction:
Ginette Bura
Croix-Rouge suisse, 8, Taubenstrasse,
3001 Berne, téléphone 031 22 14 74

Adjointes à la rédaction:
Paule Valiquer
Silva Nova (Croce Rossa nel Ticino)

Administration de la revue et régie des annonces: Willy Leuzinger
Croix-Rouge suisse, 8, Taubenstrasse,
3001 Berne, téléphone 031 22 14 74
Chèques postaux 30 - 877

Impression:
Vogt-Schild SA, Soleure

Paraît toutes les six semaines

Prix: abonnement annuel Fr. 18.–
(étranger Fr. 24.–)
le numéro Fr. 2.50
(Compte de chèques 30 - 877, Berne)

Sommaire

5 † Madame Henry Du Pasquier
6 Notre président prend la parole
9 Nouvelle présidence au Comité international de la Croix-Rouge
10 La troisième session de la Conférence diplomatique sur la réaffirmation et le développement du droit humanitaire – Premier bilan
Jean Pictet, vice-président du CICR
12 La Croix-Rouge suisse présente à une exposition: «Les bons offices de la Suisse»
15 L'Association suisse des hémophiles
Docteur K. Stampfli
18 La Croix-Rouge espagnole et le tourisme
19 La lettre du lecteur
20 Croix-Rouge et philatélie
21 Croce Rossa nel Ticino
25 Contact

Notre couverture:

Dans ce Liban déchiré par la guerre, le CICR a apporté espoir et aide médicale. La bataille de Tall-al-Zaatar et, d'une manière générale, l'escalade de la sauvagerie sur tous les fronts a suscité à Beyrouth et dans sa banlieue une situation de psychose que l'on ne saurait imaginer sans l'avoir vécue. Partout, l'horreur et la peur. Aujourd'hui, la peur s'immisce, même si, apparemment, la vie continue. Au Liban, l'homme s'est dénudé de son vernis de civilisation. A l'heure où nous écrivons ces quelques lignes la lutte sur le terrain continue.

Photo CICR

Les opinions exprimées par les auteurs des articles signés paraissant dans cette Revue ne reflètent pas obligatoirement la position officielle de la Croix-Rouge suisse et n'engagent pas sa responsabilité.

L'expert en assurances de La Bâloise connaît bien son affaire. Il vous donne

dans toutes les branches d'assurances

des renseignements dignes de confiance sur une protection mûrement étudiée et adaptée à vos besoins personnels. Téléphonez lui. – Il saura ce que vous devez savoir!

La Bâloise
En tout cas

Vous aimez les chatteries?

Alors, vous aimerez aussi

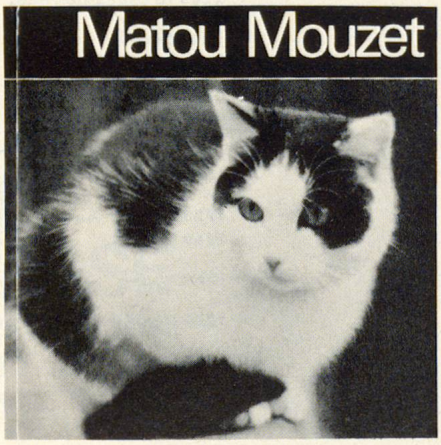

la jeunesse d'un chat
36 photos captivantes avec textes instructifs

Couverture en couleurs, plastifiée, fr. 9.80

Chez votre libraire et aux kiosques

ÉDITIONS VDB
3001 Berne