Objekttyp: **FrontMatter**

Zeitschrift: **La Croix-Rouge suisse**

Band (Jahr): **62 (1953)**

Heft 5

PDF erstellt am: **30.04.2024**

Nutzungsbedingungen

Die ETH-Bibliothek ist Anbieterin der digitalisierten Zeitschriften. Sie besitzt keine Urheberrechte an den Inhalten der Zeitschriften. Die Rechte liegen in der Regel bei den Herausgebern.
Die auf der Plattform e-periodica veröffentlichten Dokumente stehen für nicht-kommerzielle Zwecke in Lehre und Forschung sowie für die private Nutzung frei zur Verfügung. Einzelne Dateien oder Ausdrucke aus diesem Angebot können zusammen mit diesen Nutzungsbedingungen und den korrekten Herkunftsbezeichnungen weitergegeben werden.
Das Veröffentlichen von Bildern in Print- und Online-Publikationen ist nur mit vorheriger Genehmigung der Rechteinhaber erlaubt. Die systematische Speicherung von Teilen des elektronischen Angebots auf anderen Servern bedarf ebenfalls des schriftlichen Einverständnisses der Rechteinhaber.

Haftungsausschluss

Alle Angaben erfolgen ohne Gewähr für Vollständigkeit oder Richtigkeit. Es wird keine Haftung übernommen für Schäden durch die Verwendung von Informationen aus diesem Online-Angebot oder durch das Fehlen von Informationen. Dies gilt auch für Inhalte Dritter, die über dieses Angebot zugänglich sind.

Ein Dienst der *ETH-Bibliothek*
ETH Zürich, Rämistrasse 101, 8092 Zürich, Schweiz, www.library.ethz.ch

http://www.e-periodica.ch

LA CROIX-ROUGE SUISSE

N° 5 62e année *Berne, 15 juillet 1953*

DANS CE NUMÉRO

A la montagne et à la mer, conseils pour les vacances
par «Paracelse»

Sécurité et service sanitaire à bord des avions et des navires battant pavillon suisse

La Suisse et la IVe «Convention de Genève» pour la protection des civils

L'accoutumance des insectes aux produits toxiques synthétiques

La Croix-Rouge et les inondations en Suisse

Un récit inédit
par Marie Gasquet

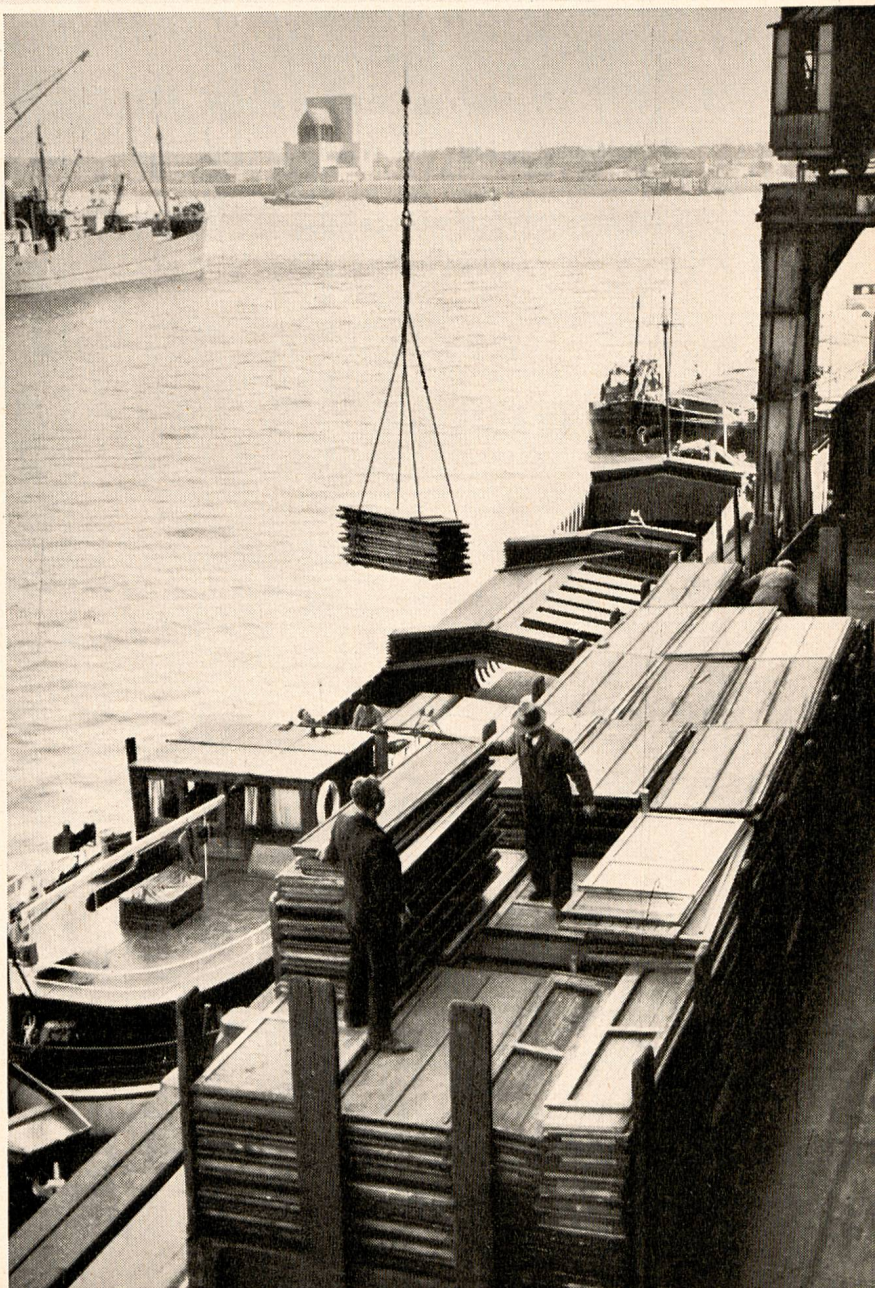

Des automoteurs bâlois ont amené à Rotterdam les 42 baraques démontables destinées aux sinistrés hollandais et offertes par la Suisse. Le transport a été assuré par les compagnies fluviales Lloyd S. A. et Navi-Fer S. A. à Bâle. (Photo Kalkmann, Rotterdam-Overschie.)

BLAU-CORD

Adresses de dépositaires à disposition

LONSTROFF S.A. Fabrique suisse d'articles en caoutchouc **AARAU**

HUGUENIN

Médailleurs depuis 1868

LE LOCLE

Téléphone (039) 3 18 93

La maison de confiance d'ancienne renommée

Tissages

Apprêts

Blanchisserie et Teinturerie

HABIS TEXTIL S.A.

FLAWIL

Tissus sanforisés

Fiez-vous à Knorrli!

Le choix est aisé . . . la finesse exquise des nouveaux potages Knorr confirme l'immense progrès réalisé sur les potages d'ancienne conception. Les potages d'aujourd'hui, ce sont les

Potages Knorr

Pullovers

etc. pour

DAMES, MESSIEURS ET ENFANTS

par les fabricants

Hungerbühler & Co. Kreuzlingen

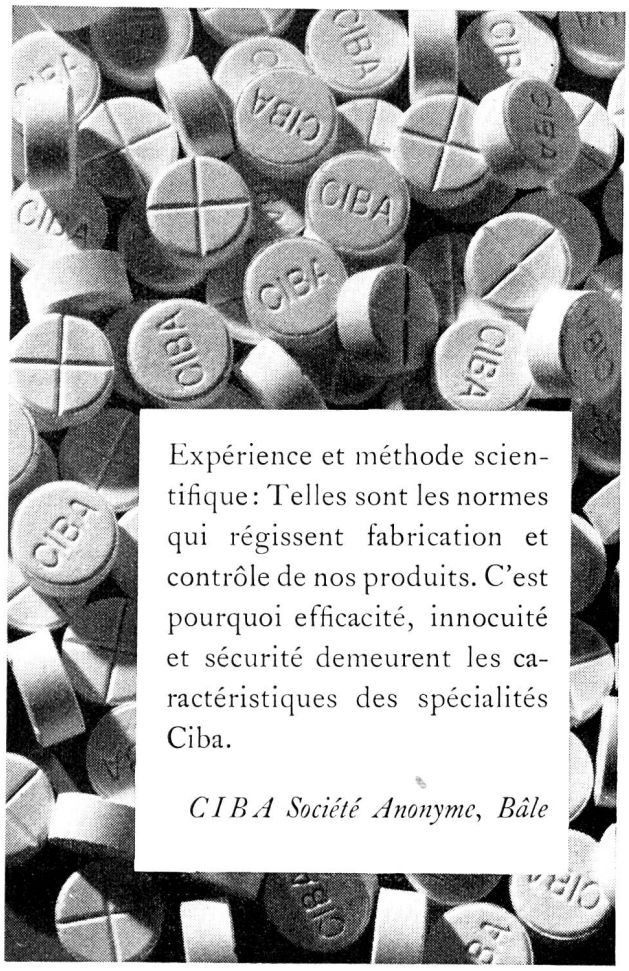

LA CROIX-ROUGE SUISSE

15 juillet 1953

SOMMAIRE

	Page
Vacances...! . . . . . par «Paracelse»	3
Comment se protéger des moustiques? . .	4
Le secourisme aérien en Suisse	6
L'accoutumance des insectes aux produits toxiques synthétiques . . . . . par M. Henri Chevalley	7
Les réserves d'oiseaux en Suisse . . . par M. Ch. Chessex	10
Nos institutions auxiliaires: Les assemblées générales des infirmières et des troupes sanitaires	11
A bord des navires et des avions battant pavillon suisse: les services de sécurité et de santé	12
L'assemblée générale de la Croix-Rouge suisse et la protection des civils en cas de guerre	15
Avec les «Rayons de soleil» et leurs petits protégés	18
Le plus beau voyage de grand'mère conté aux enfants de Pomeyrol . . . . par Mme Marie Gasquet	19
Le désastre provoqué en Suisse centrale par les inondations de juin	21
Votre Croix-Rouge	22

Administration:
Croix-Rouge suisse, Taubenstrasse 8, Berne
Téléphone (031) 2 14 74 — Chèques postaux III. 877

Rédaction:
Max-Marc Thomas,
Croix-Rouge suisse, 5, rond-point de Plainpalais, Genève
Téléphone (022) 5 12 60

Impression:
Vogt-Schild S. A., Soleure

Régie des annonces:
L. Treu, annonces,
Case postale 21, Bâle 11 — Téléphone (061) 23 48 34

Paraît toutes les six semaines

Prix: abonnement annuel fr. 6.— (étranger fr. 8.—),
le numéro fr. 1.—.

Exécution de tous travaux en fils métalliques

Umbehr S.A., Berne-Bumpliz

Fabrique de bouchons mécaniques Morgenstrasse 83

Notre spécialité:

Bouchons mécaniques pour bouteilles de bière et de limonade

La fabrique suisse pour

couverts de table
ustensiles de cuisine
gobelets, etc.

de qualité supérieure et inaltérable, en

acier inoxydable

SOLA-Fabrique de Couverts S.A. **EMMEN**

Téléphone 041 - 5 17 96 près Lucerne

La fabrique de chaussures **Karl Jordan S.A.**

BRITTNAU AG

est spécialisée dans la fabrication de:

Jordan-Atout:
Souliers de sport et de travail à semelle orthopédique
Jordan-Avanti:
Souliers de football et de hockey sur glace, conformes aux exigences de ces sports
Jordan-Trapper:
Souliers de travail à bon marché, très agréables à porter
Jordan-California:
Souliers d'été légers, pour messieurs, très confortables

Hofer & Co. S.A. Successeurs **Zofingue**

- **Tissage de lin et de coton**
  usine renommée fondée il y a 100 ans

vous offre pour vos achats ses tissus de qualité éprouvée:

linge damassé, bazin, kölsch, frottés, cotonne Vichy, etc., ainsi que des tissus pour chemises.

Catalogue gratuit sur demande.

Couvertures

de qualité, chaudes et douillettes,

chez

Blumer & Cie. S.A., Wald

Fabrique de couvertures et de draps (Zurich)

SUMAG **Chaussures de qualité**

avec le fameux support intérieur

Wizard **sont un bienfait pour les pieds des enfants**

Fabrique de souliers d'enfants spéciaux

Schliessmann & Müller S. A., Märwil

Fatigue disparue
Résistance physique augmentée
Système nerveux fortifié

grâce à la

levure alimentaire PHAG

riche en vitamines B

En vente dans les magasins de réforme, pharmacies et drogueries.

PHAG, Fabrique de produits hygiéniques alimentaires, GLAND

Articles en aluminium **pour cuisine ménage et usages techniques**

ALASWISS Centrale d'exportation des fabriques suisses d'articles en aluminium

Lausanne Case postale Gare 479