Objekttyp: **Advertising**

Zeitschrift: **La Croix-Rouge suisse**

Band (Jahr): **59 (1949-1950)**

Heft 7

PDF erstellt am: **29.04.2024**

**Nutzungsbedingungen**

Die ETH-Bibliothek ist Anbieterin der digitalisierten Zeitschriften. Sie besitzt keine Urheberrechte an den Inhalten der Zeitschriften. Die Rechte liegen in der Regel bei den Herausgebern.
Die auf der Plattform e-periodica veröffentlichten Dokumente stehen für nicht-kommerzielle Zwecke in Lehre und Forschung sowie für die private Nutzung frei zur Verfügung. Einzelne Dateien oder Ausdrucke aus diesem Angebot können zusammen mit diesen Nutzungsbedingungen und den korrekten Herkunftsbezeichnungen weitergegeben werden.
Das Veröffentlichen von Bildern in Print- und Online-Publikationen ist nur mit vorheriger Genehmigung der Rechteinhaber erlaubt. Die systematische Speicherung von Teilen des elektronischen Angebots auf anderen Servern bedarf ebenfalls des schriftlichen Einverständnisses der Rechteinhaber.

**Haftungsausschluss**

Alle Angaben erfolgen ohne Gewähr für Vollständigkeit oder Richtigkeit. Es wird keine Haftung übernommen für Schäden durch die Verwendung von Informationen aus diesem Online-Angebot oder durch das Fehlen von Informationen. Dies gilt auch für Inhalte Dritter, die über dieses Angebot zugänglich sind.

Ein Dienst der *ETH-Bibliothek*
ETH Zürich, Rämistrasse 101, 8092 Zürich, Schweiz, www.library.ethz.ch

**http://www.e-periodica.ch**

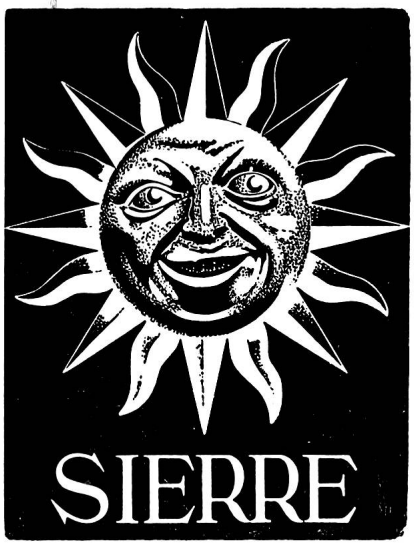


# De janvier à décembre pour vos vacances et votre week-end

La station préférée de la plaine du Rhône, pays de joie et soleil, centre pour de nombreuses promenades et excursions... — Vous pouvez y rester, y vivre confortablement, y passer vacances et week-end et vous reposer si la montagne n'a pas d'attrait pour vous... — Mais si vous voulez pratiquer les sports d'hiver et l'alpinisme en été, si vous aimez la montagne, vous pouvez très facilement, tout en séjournant à Sierre, rayonner dans tout le Valais, atteindre les vastes champs de neige de Montana-Vermala-Crans, passer une ou plusieurs journée dans le Val d'Anniviers qui sont entourés de hauts sommets alpins... — Sierre est un centre idéal de rayonnement et d'excursions. En 30 minutes vous montez de la plaine, de 500 m d'altitude, en funiculaire, à Crans à 1500 m d'altitude, ou en autocars au Val d'Anniviers; en moins de deux heures vous êtes transporté par train à Zermatt, etc. — Aucune autre station suisse ne présente autant d'avantages et de possibilités. Passez vos vacances, vos week-end à Sierre; des hôtels confortables et une population aimable vous accueilleront. — Cure d'asperges — Cure de Raisins — Plage naturelle.

---
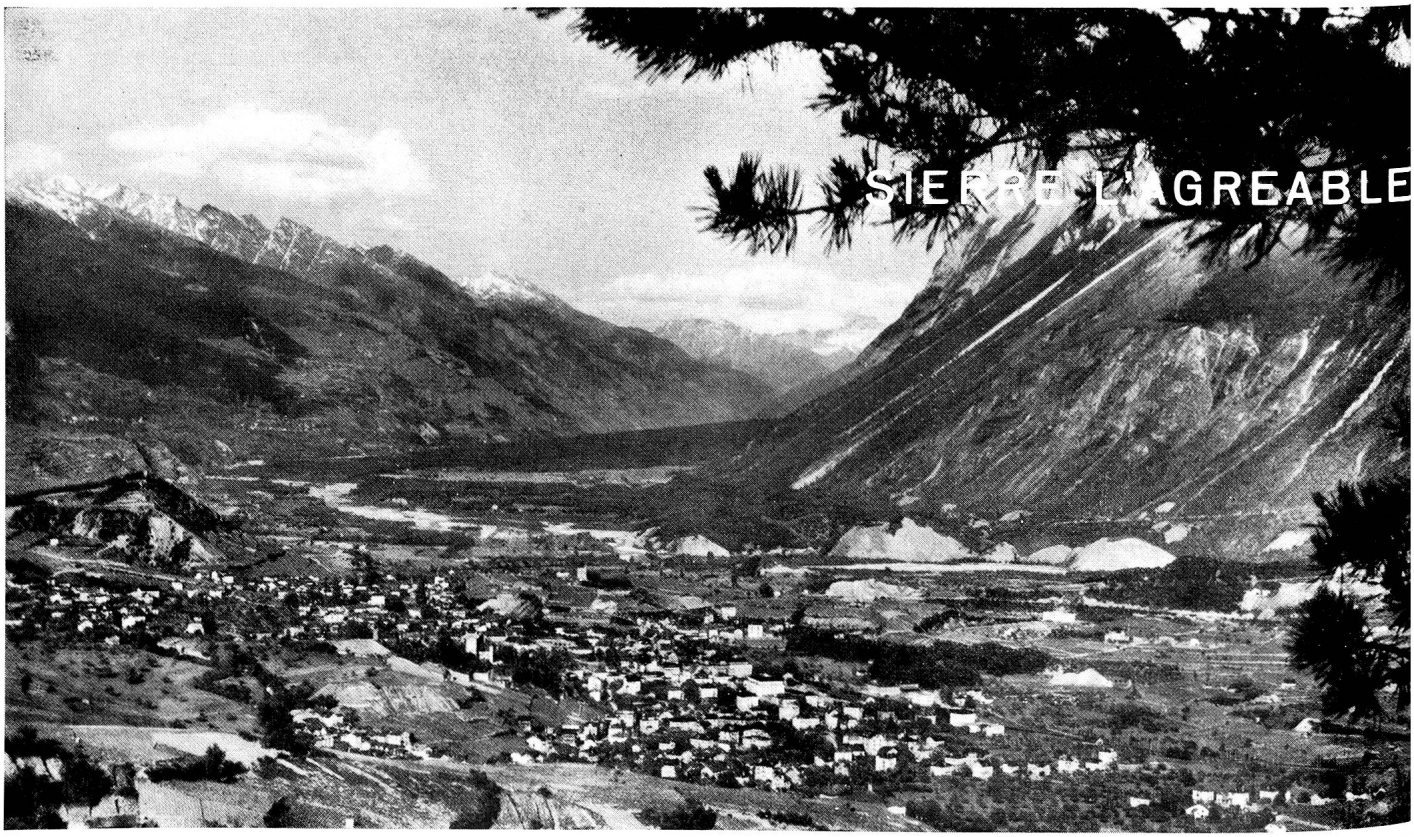
*7 hôtels et pensions . Banques . Office du Tourisme . Médecins . Hôpital . Cliniques . Maternité . Ecoles commerciales*