Assemblée des délégués de la Croix-Rouge suisse

Objekttyp: **Group**

Zeitschrift: **La Croix-Rouge suisse**

Band (Jahr): **59 (1949-1950)**

Heft 7

PDF erstellt am: **29.04.2024**

Nutzungsbedingungen

Die ETH-Bibliothek ist Anbieterin der digitalisierten Zeitschriften. Sie besitzt keine Urheberrechte an den Inhalten der Zeitschriften. Die Rechte liegen in der Regel bei den Herausgebern.
Die auf der Plattform e-periodica veröffentlichten Dokumente stehen für nicht-kommerzielle Zwecke in Lehre und Forschung sowie für die private Nutzung frei zur Verfügung. Einzelne Dateien oder Ausdrucke aus diesem Angebot können zusammen mit diesen Nutzungsbedingungen und den korrekten Herkunftsbezeichnungen weitergegeben werden.
Das Veröffentlichen von Bildern in Print- und Online-Publikationen ist nur mit vorheriger Genehmigung der Rechteinhaber erlaubt. Die systematische Speicherung von Teilen des elektronischen Angebots auf anderen Servern bedarf ebenfalls des schriftlichen Einverständnisses der Rechteinhaber.

Haftungsausschluss

Alle Angaben erfolgen ohne Gewähr für Vollständigkeit oder Richtigkeit. Es wird keine Haftung übernommen für Schäden durch die Verwendung von Informationen aus diesem Online-Angebot oder durch das Fehlen von Informationen. Dies gilt auch für Inhalte Dritter, die über dieses Angebot zugänglich sind.

Ein Dienst der *ETH-Bibliothek*
ETH Zürich, Rämistrasse 101, 8092 Zürich, Schweiz, www.library.ethz.ch

http://www.e-periodica.ch

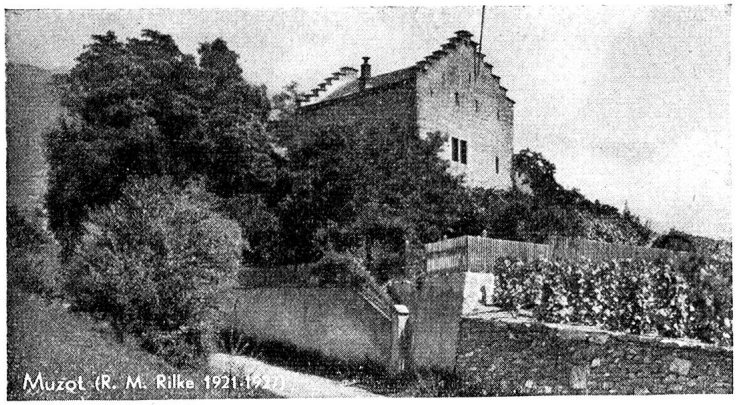
Muzot (R. M. Rilke 1921-1926)

Muraz sur Sierre

Assemblée des délégués de la Croix-Rouge suisse

SIERRE

3—4 juin 1950

La coquette cité valaisanne de Sierre s'apprête à recevoir dans quelques jours l'Assemblée annuelle des délégués de la Croix-Rouge suisse et a mis tout en œuvre pour faire de ces deux journées une réussite à tous points de vue.

Le samedi 3 juin, au début de l'après-midi, les présidents de section se réuniront à l'Hôtel Bellevue où ils tiendront une conférence générale, tandis que les autres participants auront l'occasion de visiter le Sanatorium bernois à Montana. Une réception par les autorités de l'Etat du Valais et de la ville de Sierre, puis une soirée récréative termineront cette première journée qui permettra aux délégués de préparer utilement les discussions du lendemain.

Au cours de l'Assemblée, qui débutera le dimanche matin, les délégués auront notamment à approuver le rapport et les comptes annuels de 1949, ainsi que le budget pour 1950. Ensuite, ils entendront un exposé du Dr G.-A. Bohny, président de la Croix-Rouge suisse, sur les nouvelles Conventions de Genève pour la protection des victimes de la guerre, puis M. Gilbert Luy, secrétaire général, parlera du voyage d'études qu'il effectua en automne 1949 aux Etats-Unis et au Canada.

Nous espérons que les délégués et amis de la Croix-Rouge suisse répondront en très grand nombre à l'invitation cordiale que leur adresse la section de Sierre et environs.

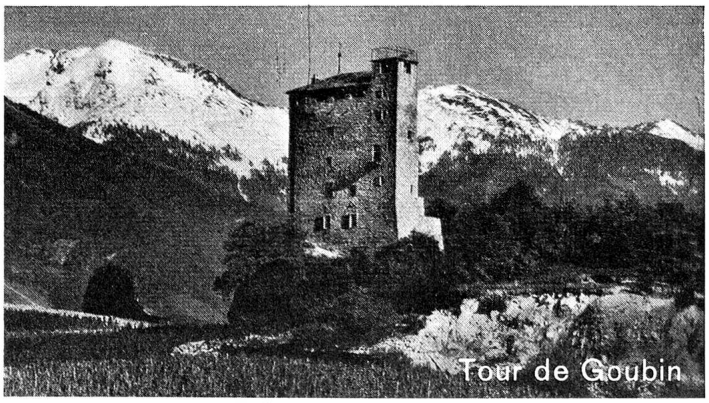
Tour de Goubin

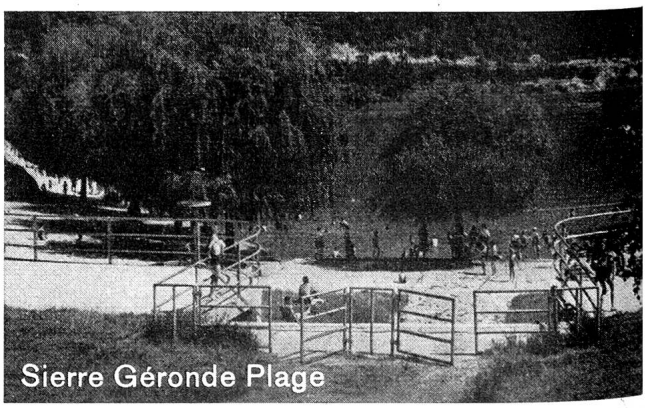
Sierre Géronde Plage