Objekttyp: **FrontMatter**

Zeitschrift: **La Croix-Rouge suisse**

Band (Jahr): **59 (1949-1950)**

Heft 3

PDF erstellt am: **29.04.2024**

**Nutzungsbedingungen**

Die ETH-Bibliothek ist Anbieterin der digitalisierten Zeitschriften. Sie besitzt keine Urheberrechte an den Inhalten der Zeitschriften. Die Rechte liegen in der Regel bei den Herausgebern.
Die auf der Plattform e-periodica veröffentlichten Dokumente stehen für nicht-kommerzielle Zwecke in Lehre und Forschung sowie für die private Nutzung frei zur Verfügung. Einzelne Dateien oder Ausdrucke aus diesem Angebot können zusammen mit diesen Nutzungsbedingungen und den korrekten Herkunftsbezeichnungen weitergegeben werden.
Das Veröffentlichen von Bildern in Print- und Online-Publikationen ist nur mit vorheriger Genehmigung der Rechteinhaber erlaubt. Die systematische Speicherung von Teilen des elektronischen Angebots auf anderen Servern bedarf ebenfalls des schriftlichen Einverständnisses der Rechteinhaber.

**Haftungsausschluss**

Alle Angaben erfolgen ohne Gewähr für Vollständigkeit oder Richtigkeit. Es wird keine Haftung übernommen für Schäden durch die Verwendung von Informationen aus diesem Online-Angebot oder durch das Fehlen von Informationen. Dies gilt auch für Inhalte Dritter, die über dieses Angebot zugänglich sind.

Ein Dienst der *ETH-Bibliothek*
ETH Zürich, Rämistrasse 101, 8092 Zürich, Schweiz, www.library.ethz.ch

**http://www.e-periodica.ch**

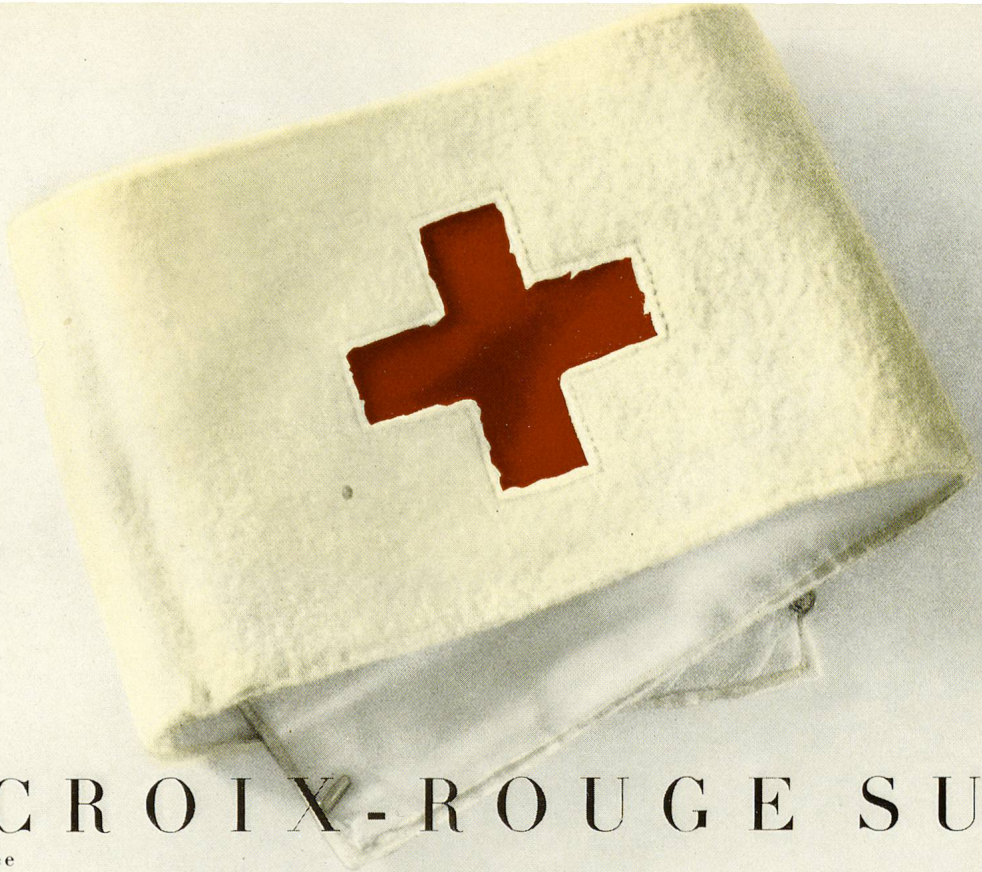

# LA CROIX-ROUGE SUISSE

No 3 59e année Berne, Janvier 1950

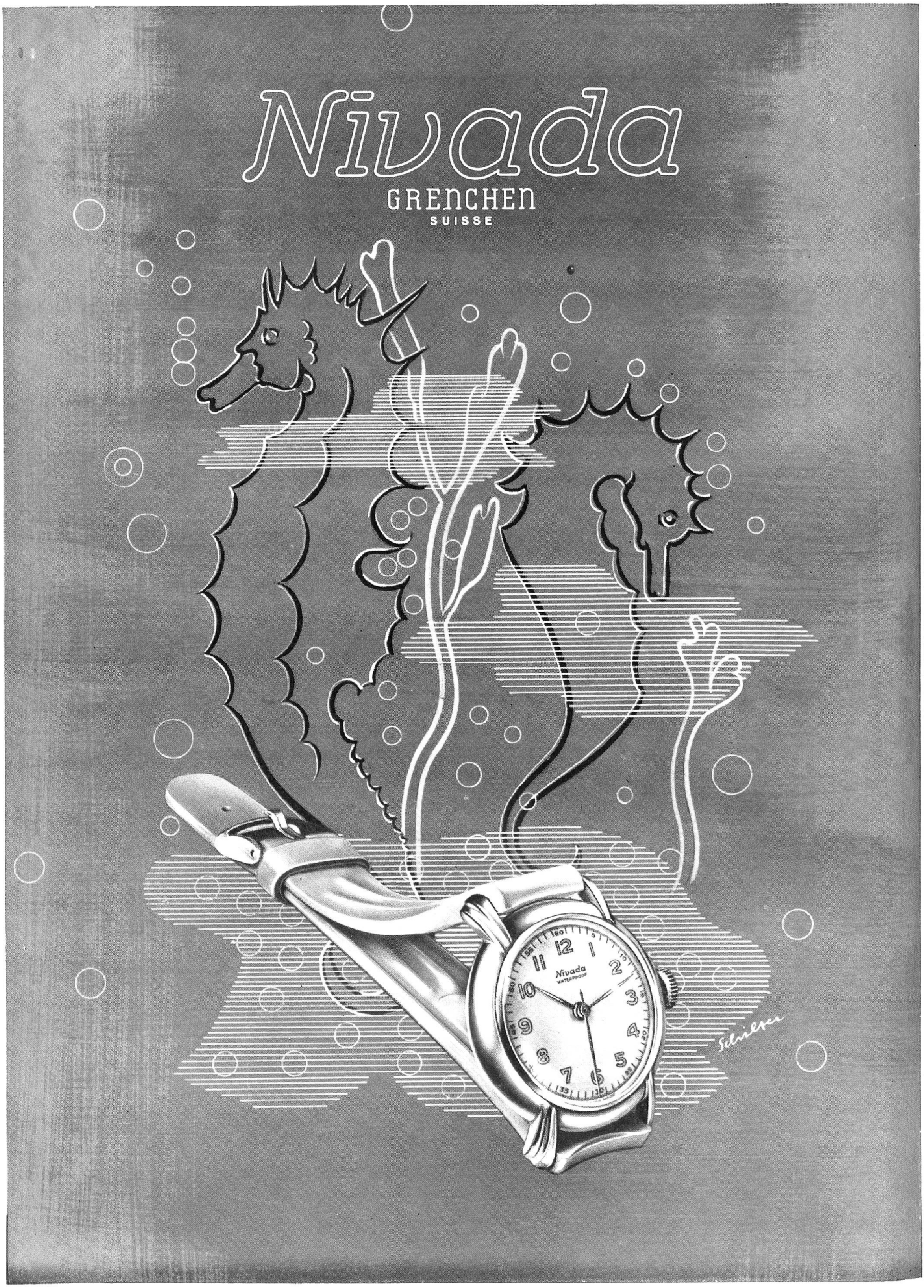
Nivada
GRENCHEN
SUISSE
Nivada
WATERPROOF
Schieser

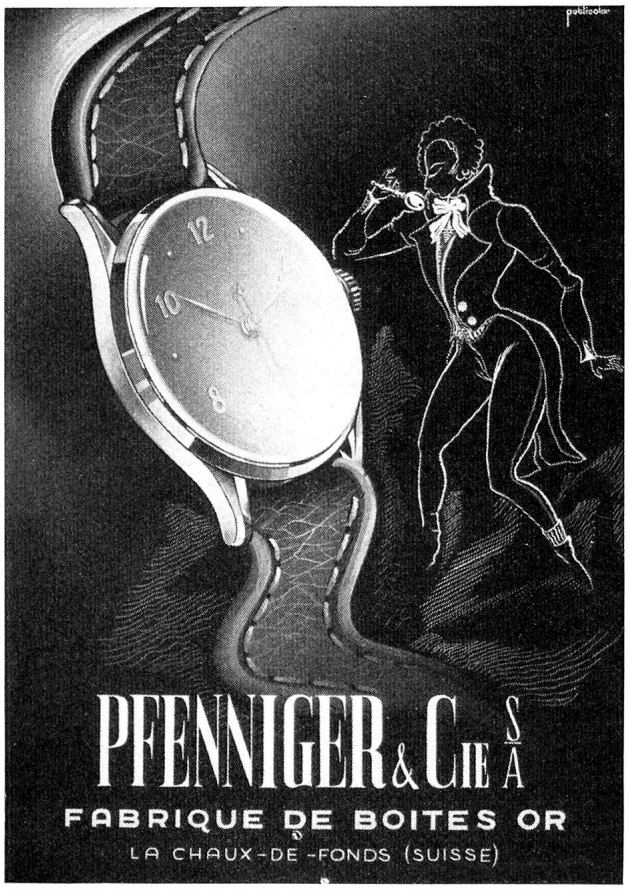

Fehlbaum

**Fehlbaum & Co. Ldt.**
**Burgdorf** (Switzerland)

*Manufacturer of high class knitted outerwear*

Knitted Ladies' Dresses · Pullovers
Sweaters · Bathind-Costumes

Fabrique de Tricots **Hungerbühler + Co**
**St-Gall**

PULLOVERS
*et gilets pour dames, messieurs et enfants*

**La lampe de quartz BELMAG** modèle médical est l'aboutissement d'une étroite collaboration avec plusieurs médecins attachés à des cliniques réputées. A tous égards, elle répond aux besoins particuliers du praticien. Demandez prospectus.

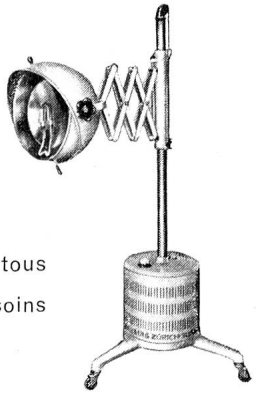

**Les lampes chirurgicales BELMAG** assurent un éclairage parfait du champ opératoire et répondent à toutes les exigences de la chirurgie moderne. Demandez prospectus.

**BELMAG**
ZURICH

Belmag Zurich Bubenbergstrasse Tél. (051) 33 22 33

SIFRAG

PARFAIT

MODERNÉ

Conditionnement d'air
Appareils de climatisation
Ventilation, Séchoirs
Chauffage à air chaud
Évacuation des buées

APPAREILLAGE SPECIAL ET BUREAU D'INGENIEURS FREI SA
BERNE ET ZURICH

Lausanne Place St-François 12 bis Téléphone 3 45 47

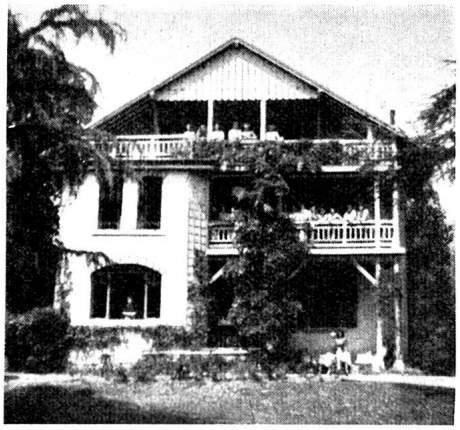

**Pensionnat «Riante Rive»**
**Lausanne**

Avenue Général Guisan Téléphone 2 21 28

Vie de famille
Langues modernes . Arts . Musique
Cours ménagers
Grand jardin au bord du lac
Tennis
Sports d'hiver à la montagne

Directrice Mlle Thiébaud

LA CROIX-ROUGE SUISSE

15 Janvier 1950

SOMMAIRE

Page

*Devant le miroir*
*Par Jean Peitrequin* . . . . . 5
*1950, porteuse de la flamme*
*Par W.-A. Prestre* . . . . . 6
*Des infirmières grecques en Suisse* . . 7
*Qu'est-ce que l'Europe (suite)*
*Par René Séverin* . . . . . 9
*La Croix-Rouge de la Jeunesse* . . . 11
*Ami skieur!* . . . . . 12
*Les cristaux de neige et leurs métamorphoses* . . . . . 14
*Le journal de Sarah Monod*
*Par Dorette Berthoud* . . . . . 16
*Un train dans la nuit...* . . . . . 18
*La pénicilline*
*Par le Dr V. B.* . . . . . 20
*A travers les livres*
*Par Rémy Wyler* . . . . . 22
*Le théâtre en Suisse romande*
*Par Henri Mugnier* . . . . . 23
*La Croix-Rouge dans le monde* . . . 24
*En deux mots* . . . . . 26

*Administration et édition:*
*Croix-Rouge suisse, Taubenstrasse 8, Berne.*
*Téléphone 2 14 74 - Chèques postaux III 877.*

*Rédaction:*
*André Bonifas,*
*Croix-Rouge suisse, Taubenstrasse 8, Berne.*

*Impression:*
*Vogt-Schild S. A., Soleure.*

*Paraît le 15 de chaque mois.*
*Prix: abonnement annuel fr. 6.— (étranger fr. 8.—), le numéro fr. —.60*

NOTRE PHOTO DE COUVERTURE

JANVIER!

*Photo: Hans Tschirren, Berne.*