Objekttyp: **Advertising**

Zeitschrift: **Actio : ein Magazin für Lebenshilfe**

Band (Jahr): **96 (1987)**

Heft 9

PDF erstellt am: **27.04.2024**

Nutzungsbedingungen

Die ETH-Bibliothek ist Anbieterin der digitalisierten Zeitschriften. Sie besitzt keine Urheberrechte an den Inhalten der Zeitschriften. Die Rechte liegen in der Regel bei den Herausgebern.
Die auf der Plattform e-periodica veröffentlichten Dokumente stehen für nicht-kommerzielle Zwecke in Lehre und Forschung sowie für die private Nutzung frei zur Verfügung. Einzelne Dateien oder Ausdrucke aus diesem Angebot können zusammen mit diesen Nutzungsbedingungen und den korrekten Herkunftsbezeichnungen weitergegeben werden.
Das Veröffentlichen von Bildern in Print- und Online-Publikationen ist nur mit vorheriger Genehmigung der Rechteinhaber erlaubt. Die systematische Speicherung von Teilen des elektronischen Angebots auf anderen Servern bedarf ebenfalls des schriftlichen Einverständnisses der Rechteinhaber.

Haftungsausschluss

Alle Angaben erfolgen ohne Gewähr für Vollständigkeit oder Richtigkeit. Es wird keine Haftung übernommen für Schäden durch die Verwendung von Informationen aus diesem Online-Angebot oder durch das Fehlen von Informationen. Dies gilt auch für Inhalte Dritter, die über dieses Angebot zugänglich sind.

Ein Dienst der *ETH-Bibliothek*
ETH Zürich, Rämistrasse 101, 8092 Zürich, Schweiz, www.library.ethz.ch

http://www.e-periodica.ch

1937·1987
OM 50 ans

Laboratoires OM S.A.
Meyrin / Genève

Spécialités pharmaceutiques

50 ans au service de la Médecine

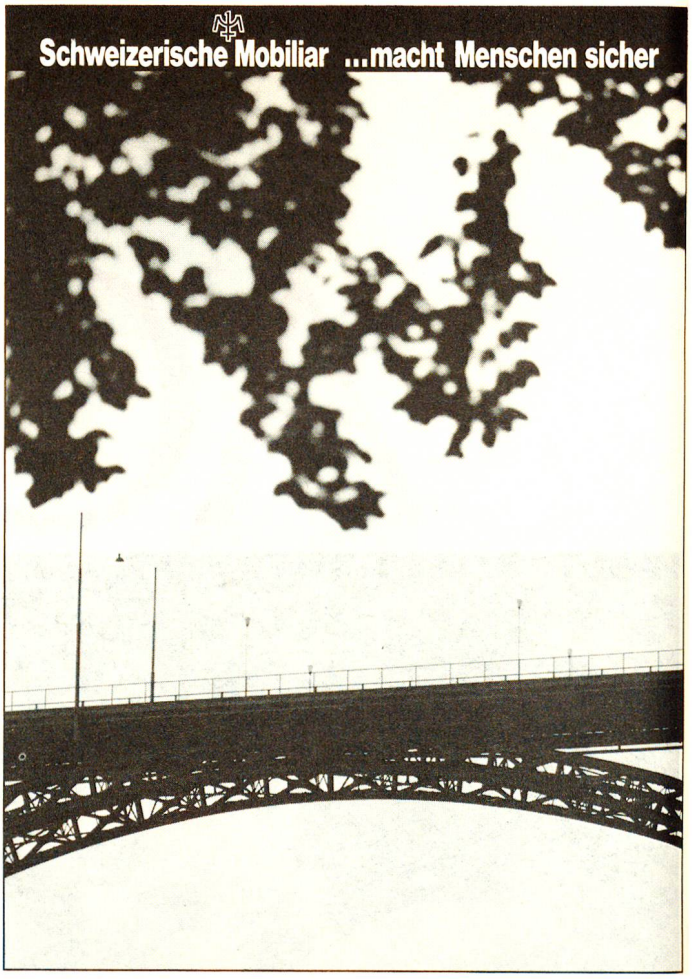

weltweite Transporte weltweite Reisen

natural

Natural AG	4002 Basel	Telefon 061 51 51 51
Natural AG	2501 Biel	Telefon 032 41 35 11
Natural AG	8022 Zürich	Telefon 01 211 06 90
Natural AG	1211 Genf	Telefon 022 43 66 00

Buchs, Chiasso, Lausanne, La Chaux-de-Fonds, St. Gallen, Martigny

Reisen aus Berufung oder Spass –
gesundes Trinkwasser ist die er(n)ste Bedingung

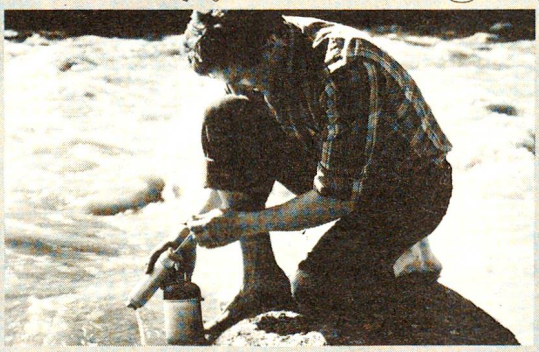

Wo man ohne Transportschwierigkeiten eine Filtereinrichtung zur Trinkwasser-Entkeimung benötigt, weil es lebenswichtig ist, also auf Weltreisen, Expeditionen, Safaris, Camping-Touren und bei Rettungseinsätzen, ist der Katadyn-Taschenfilter ein unentbehrlicher «Helfer».

Der Taschenfilter (700 Gramm leicht) garantiert an jedem Ort sauberes, keimfreies Trinkwasser (bis zu ¾ Liter pro Minute) durch die einzigartige Katadyn-Wasserentkeimungs-Methode: Die Krankheitserreger werden sofort entfernt, ohne dass dabei dem Wasser Chemikalien beigemengt oder wertvolle Mineralien entnommen werden.

KATADYN

Katadyn Produkte AG, Wasserentkeimung

Industriestrasse 27, CH-8304 Wallisellen
Telefon 01 / 830 36 77