Objekttyp: **Advertising**

Zeitschrift: **Das Schweizerische Rote Kreuz**

Band (Jahr): **63 (1954)**

Heft 4

PDF erstellt am: **02.05.2024**

Nutzungsbedingungen

Die ETH-Bibliothek ist Anbieterin der digitalisierten Zeitschriften. Sie besitzt keine Urheberrechte an den Inhalten der Zeitschriften. Die Rechte liegen in der Regel bei den Herausgebern.
Die auf der Plattform e-periodica veröffentlichten Dokumente stehen für nicht-kommerzielle Zwecke in Lehre und Forschung sowie für die private Nutzung frei zur Verfügung. Einzelne Dateien oder Ausdrucke aus diesem Angebot können zusammen mit diesen Nutzungsbedingungen und den korrekten Herkunftsbezeichnungen weitergegeben werden.
Das Veröffentlichen von Bildern in Print- und Online-Publikationen ist nur mit vorheriger Genehmigung der Rechteinhaber erlaubt. Die systematische Speicherung von Teilen des elektronischen Angebots auf anderen Servern bedarf ebenfalls des schriftlichen Einverständnisses der Rechteinhaber.

Haftungsausschluss

Alle Angaben erfolgen ohne Gewähr für Vollständigkeit oder Richtigkeit. Es wird keine Haftung übernommen für Schäden durch die Verwendung von Informationen aus diesem Online-Angebot oder durch das Fehlen von Informationen. Dies gilt auch für Inhalte Dritter, die über dieses Angebot zugänglich sind.

Ein Dienst der *ETH-Bibliothek*
ETH Zürich, Rämistrasse 101, 8092 Zürich, Schweiz, www.library.ethz.ch

http://www.e-periodica.ch

Wolldecken

weiche und mollige Qualitäten von **Blumer & Co. AG, Wald**

Decken- und Tuchfabrik Zürich

LUX SEIFE

auch Ihre Schönheitsseife

Aufbereitung und Entkeimung von Trink-, Bade-, Brauch- und Abwässern nach dem **ISO**-Verfahren (Patent Dr. Hartleb) für **Städte, Gemeinden, Spitäler, Industrie,** und **Gewerbe.**

ISO-

Wasseraufbereitung AG, Basel

Schützenmattstrasse 43, Tel. (061) 24 35 51

GRIBI & Co. AG BURGDORF

Gross-Schreinerei
Fensterfabrik
Holzbau

Vorfabrizierte Holzwohnhäuser, System HERAG, haben sich im In- u. Ausland (Holland, Deutschland) vorzüglich bewährt.

Pedolin

Kleiderfärberei & chemische Waschanstalt

Prompter Post-Service

CHUR

Jugend-Schuhe

Schliessmann & Müller AG

Spezial-Kinderschuhfabrik

Märwil TG

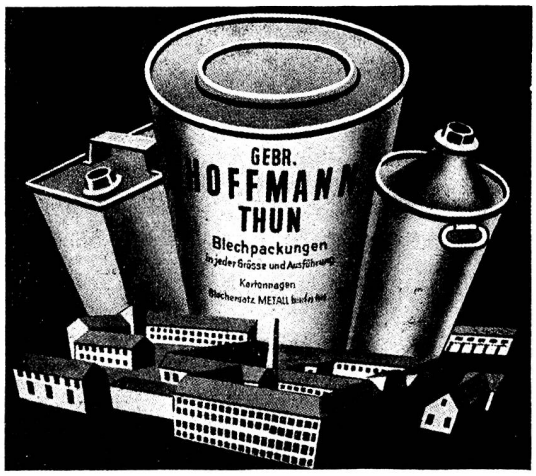

Guex

Arthur Guex AG **Zürich**

Schürzen- und Morgenrockfabrik *Kornhausbrücke 5*

Labormäntel
Schwesternschürzen
Pflegerinnenschürzen

Die Schuhfabrik **Karl Jordan AG**
BRITTNAU / AG
fabriziert:

Jordan-Atout	Sport- und Arbeitsschuhe mit fussgeformter Innensohle
Jordan-Avanti	die sportgerechten Fussball- u. Eishockeyschuhe
Jordan-Trapper	die billigen und bequemen Arbeiterschuhe
Jordan-California	die leichten und stützenden Herren-Sommerschuhe

FABRIKAT GOESSLER

LABEL

Das Zeichen für erstklassige Schreibpapiere und Briefumschläge

J. Rutschmann & Co.
St. Gallen

sämtliche Stoffe wie:
Bettwäsche
Küchenwäsche
Schürzenstoffe
Hemdenstoffe
Regenmantelstoffe
Vorhangstoffe
Verbandgaze
Taschentücher
Feingewebe

Muster stehen zu Diensten

BASLER
TRANSPORT-VERSICHERUNGS-GESELLSCHAFT
GEGRÜNDET 1864 **BASEL-SCHWEIZ**

SUPERBA MATRATZEN

ein Begriff von

- Qualität
- Komfort
- Eleganz

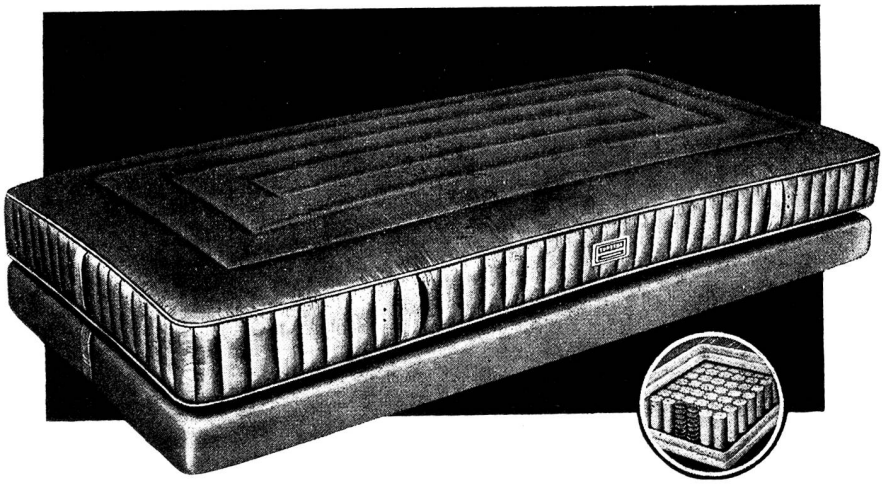

Wenn eine Matratze, dann SUPERBA

Bezugsquellennachweis: SUPERBA AG BÜRON/LU

Holzbauten

Ausführung von Holzkonstruktionen aller Art nach eigenen patent. Systemen. Wohn- und Baubaracken, Magazine, Lagerhäuser, Schulhäuser, Spitäler usw. Verlangen Sie Offerte und Referenzangaben.

Jean Cron AG

Baugeschäft Technisches Büro für Ingenieurholzbau

Pelikanweg 10 Telephon 061/23 59 90 **Basel**

Spezialfabrik
für
moderne Terrassen- und
Vorplatzbeschattungen
Lamellenstoren
für das
gepflegte Krankenzimmer

Reparaturen und Neulieferungen

Storenfabrik Emil Schenker AG
Schönenwerd

Filialen in Zürich, Basel, Bern, Luzern, Lausanne, Genf und Lugano

Krankenbetten

und übriges Krankenmobiliar

immer tadellos
und vorteilhaft
durch die

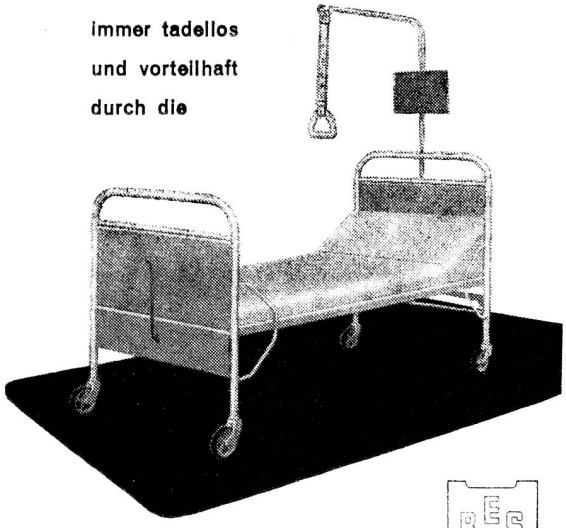

SISSACH

Basler Eisenmöbelfabrik AG Sissach

vorm. Th. Breunlin & Cie. Telephon (061) 7 44 61

Kaufen Sie Ihren Motten keine Kleider - kaufen Sie Ihnen lieber **TRIX**

fama

Litzenfabrik, Knopffabrik
Eisengarn-
und Isolierschlauchfabrikation
Buntweberei, Färberei
und Bleicherei

Gebrüder Matter AG, Kölliken
SCHWEIZ
Telephon (064) 3 72 04 05

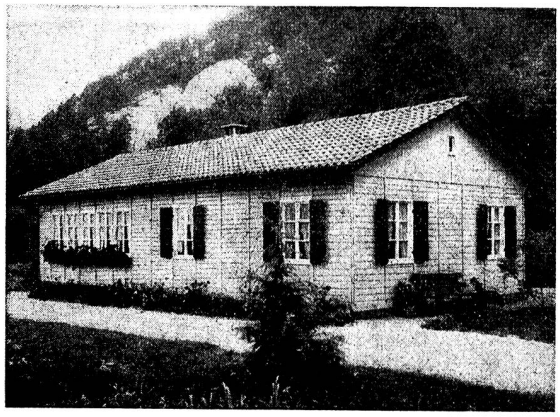

Zerlegbare Holzhäuser

Für rasche Erstellung von Unterkunfts- und Schlafräumen, Behelfsheimen, Schulhäusern, Kapellen, Büros, Lagerhäusern im Barackensystem haben wir stets Holzelemente vorrätig. Wir unterbreiten Ihnen gerne praktische und wirtschaftliche Vorschläge.
Referenzen grosser Schweizer Industrien und Bauunternehmungen, sowie internationaler Organisationen.

WINCKLER A.G. FREIBURG

Helvetia
Unfall

Direktion in Zürich, Bleicherweg 19
Vertreter in allen grösseren Ortschaften

Unfall-, Kranken-, Haftpflicht-, Landwirte-, Hausangestellten-, Kinder-, Reisegepäck-, Reiseunfall-, Wasserleitungsschaden-, Glas-, Motorfahrzeug-Haftpflicht-, Automobil-Kasko-, Automobil-Insassen-, Einbruchdiebstahl-

VERSICHERUNGEN

BLAU-CORD

Bezugsquellennachweis:

LONSTROFF AG SCHWEIZ. GUMMIWARENFABRIK AARAU

Trotz guten Schutzeinrichtungen ist die Röntgen-Assistentin täglich diesen Strahlen ausgesetzt, was auf den menschlichen Körper sehr ermüdend wirkt. Frl. S. R. aus Chur findet, dass VOLG-Traubensaft täglich getrunken, solche Müdigkeitserscheinungen wunderbar überwinden hilft. VOLG-Traubensaft, so schreibt sie, ist eine Quelle von Kraft und Gesundheit.

Ich bin Altorfers
Polster-Büseli
und heisse PAX*

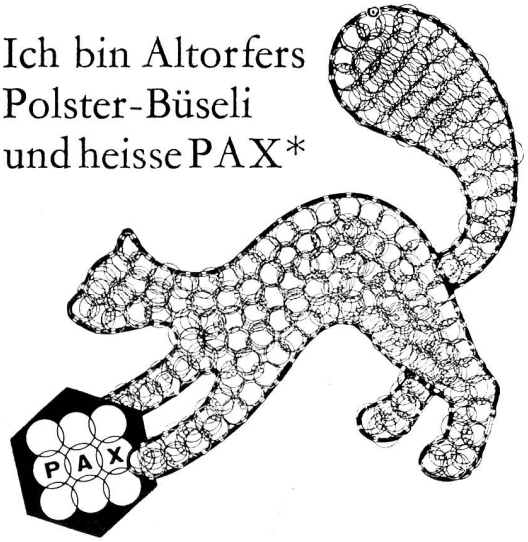

Man redet mir nach, ich könne das Mausen nicht lassen. Und es ist wahr; ich kann auf mein Vergnügen: die Jagd nach Mäusen, nicht verzichten. Aber Hand aufs Katzenherz! Könnt etwa Ihr Menschen das Mausen lassen? Einstweilen geniesse ich mein Jagdvergnügen und schlafe herrlich auf Altorfers PAX-Matratzen.

Verkauf der PAX-Obermatratzen: durch die Fachgeschäfte. — Bezugsquellen: Altorfer AG, Wald (Zürich), Telephon (055) 3 14 10.

* PAX-Federeinlage-Obermatratzen: Inbegriff des Wohlbehagens

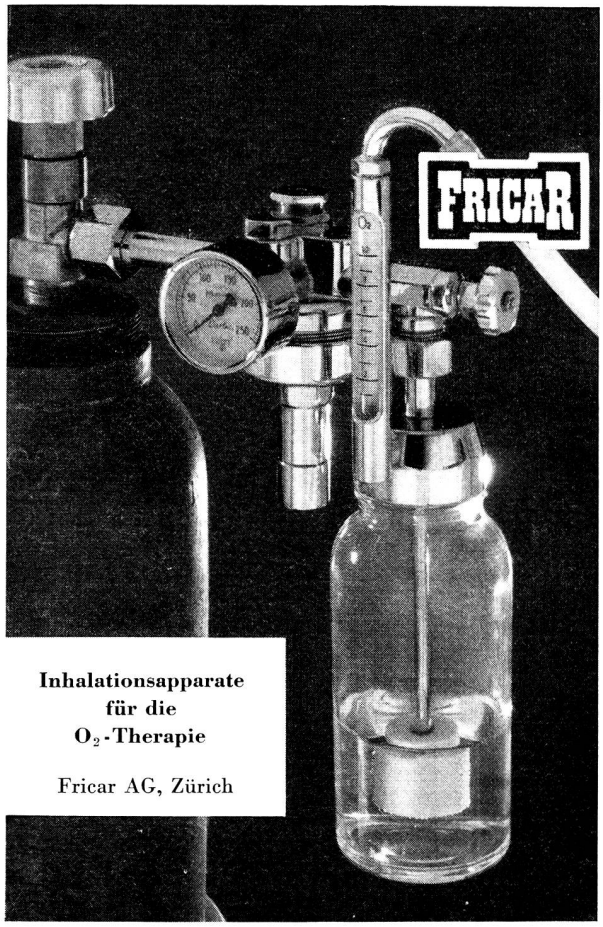

Inhalationsapparate für die O_2-Therapie

Fricar AG, Zürich

HUGUENIN

Medailleurs seit 1868

LE LOCLE

Telephon (039) 3 18 93

Die Vertrauensfirma altbewährten Rufes!

BALSTHALER ZELLSTOFF WATTE

CHEMISCH REIN, EXTRA WEICH, STARK SAUGEND

FÜR ALLE VERWENDUNGSZWECKE

PAPIERFABRIK BALSTHAL

Zu beziehen durch die Fachgeschäfte

VERKAUFSBÜRO:

BAREISS, WIELAND & CO. AG ZÜRICH

Blutplasma-,
Infusions- und Injektionslösungs-
Flaschen

aus sterilisierbarem Neutralglas der

Glashütte AG, WAUWIL-Luzern

Lager und Verkauf:

MÜLLER & KREMPEL AG, ZÜRICH 31