Zweigvereine des Schweiz. Roten Kreuzes

Objekttyp: **AssociationNews**

Zeitschrift: **Das Rote Kreuz : offizielles Organ des Schweizerischen Centralvereins vom Roten Kreuz, des Schweiz. Militärsanitätsvereins und des Samariterbundes**

Band (Jahr): **50 (1942)**

Heft 4

PDF erstellt am: **02.05.2024**

Nutzungsbedingungen

Die ETH-Bibliothek ist Anbieterin der digitalisierten Zeitschriften. Sie besitzt keine Urheberrechte an den Inhalten der Zeitschriften. Die Rechte liegen in der Regel bei den Herausgebern.
Die auf der Plattform e-periodica veröffentlichten Dokumente stehen für nicht-kommerzielle Zwecke in Lehre und Forschung sowie für die private Nutzung frei zur Verfügung. Einzelne Dateien oder Ausdrucke aus diesem Angebot können zusammen mit diesen Nutzungsbedingungen und den korrekten Herkunftsbezeichnungen weitergegeben werden.
Das Veröffentlichen von Bildern in Print- und Online-Publikationen ist nur mit vorheriger Genehmigung der Rechteinhaber erlaubt. Die systematische Speicherung von Teilen des elektronischen Angebots auf anderen Servern bedarf ebenfalls des schriftlichen Einverständnisses der Rechteinhaber.

Haftungsausschluss

Alle Angaben erfolgen ohne Gewähr für Vollständigkeit oder Richtigkeit. Es wird keine Haftung übernommen für Schäden durch die Verwendung von Informationen aus diesem Online-Angebot oder durch das Fehlen von Informationen. Dies gilt auch für Inhalte Dritter, die über dieses Angebot zugänglich sind.

Ein Dienst der *ETH-Bibliothek*
ETH Zürich, Rämistrasse 101, 8092 Zürich, Schweiz, www.library.ethz.ch

http://www.e-periodica.ch

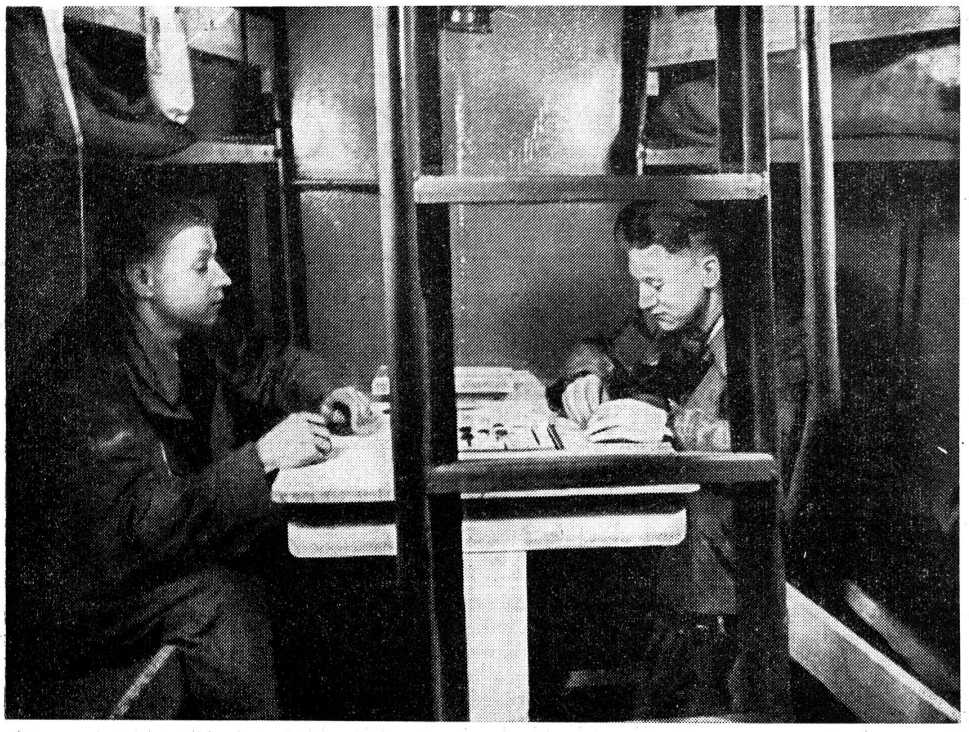

All unserem Elend, das uns berührt, das uns nach der Kehle greift, zum Trotz haben wir einen Instinkt, der uns erhebt, den wir nicht unterdrücken können. *Pascal.*

Was lebt ist unvertilgbar, bleibt in seiner tiefsten Knechtsform frei, bleibt eins, und wenn du es zerreissest bis auf den Grund, und wenn du bis ins Mark es zerschlägst, doch bleibt es eigentlich unverwundet und sein Wesen entfliegt dir siegend unter den Händen. *Hölderlin.*

In der Seenotboje geborgen

Das Innere einer Seenotboje des Roten Kreuzes: 4 Bettstellen sind in dem kleinen Raum vorhanden. In der Mitte des Raumes führt eine Leiter zum Oberdeck. — Intérieur d'une bouée de sauvetage de la Croix-Rouge, avec ses 4 couchettes et, au milieu, l'échelle menant à la plateforme supérieure.

Zweigvereine des Schweiz. Roten Kreuzes

Zweigverein Aarau.

Am nächsten Sonntag, 25. Januar, 10.15 Uhr, findet im Schlossplatzkino in Aarau die Vorführung des von Oblt. Egli, Zürich, gedrehten Filmes über den *Sanitätsdienst unserer Truppen* statt. Oblt. Egli wird die nötigen Erläuterungen dazu geben. Eintritt: Balkon Fr. 2.—, übrige Plätze Fr. 1.—. Der Reinertrag kommt dem Schweiz. Roten Kreuz zugute. Wir laden unsere Mitglieder, besonders auch unsere Samariterfreunde und den FHD, zum Besuche der Vorführung recht herzlich ein. Wir machen unsere Rotkreuzfreunde von Brugg und Umgebung darauf aufmerksam, dass obiger Film voraussichtlich am 16. Februar auch in Brugg zur Vorführung gelangen wird.

Der Vorstand.

Schweizerischer Samariterbund
Alliance suisse des Samaritains

Corso per monitori samaritani.

A Bellinzona un corso di monitori samaritani avrà luogo dal 13 al 22 marzo, con esame preliminare al 1° marzo 1942.

Le iscrizioni sono ricevute dal Segretariato generale della Federazione svizzera dei Samaritani, Olten, non più tardi del 20 febbraio 1942. I formulari necessari sono tenuti a disposizione delle sezioni dal nostro segretariato.

Anzeigen der Samaritervereine
Avis des sections de samaritains

Aarau. S.-V. Sonntag, 25. Januar, 10.15 Uhr, im Schlossplatzkino: Filmvorführung über den Sanitätsdienst bei unsern Truppen, mit Erläuterungen von Oberst Egli, Zürich. Eintritt: Balkon Fr. 2.—, übrige Plätze Fr. 1.—. Reinertrag zugunsten des Schweiz. Roten Kreuzes. Wir empfehlen unsern Aktiven, von dieser seltenen Gelegenheit reichlichen Gebrauch zu machen. — Dienstag, 27. Januar, 20.00 Uhr: Monatsübung im Pestalozzischulhaus. Wir erwarten zahlreiches Erscheinen. Die Ausweiskarten für 1942 werden verteilt.

Aarwangen und Umgebung. S.-V. Hauptversammlung: Freitag, 23. Januar, 20.00 Uhr, im Gasthof zum «Bären». Wir bitten die Mitglieder, an dieser Versammlung den Jahresbeitrag zu bezahlen.

Affoltern a. A. S.-V. Uebung: Montag, 26. Januar, 20.00 Uhr, im Primarschulhaus. Fixationen und Gipsschienen.

Altstetten-Albisrieden. S.-V. Heute Donnerstag, 22. Januar, 20.00 Uhr: Beginn des Repetitionskurses und zugleich Uebung für alle Mitglieder im Schulhaus Feldblumenstrasse. Wir verweisen auf die Einladung und erwarten vollzähliges Erscheinen und rege Beteiligung am Kurs. Bestellte Samaritertaschenkalender können heute bezogen werden. — Nächsten Sonntag freiwillige Skitour, event. mit Skikurs. Interessenten treffen sich zur Besprechung Samstag, 19.30 Uhr, bei unserem Materialmagazin, Dachslernstrasse 7.

Bäretswil. S.-V. Sonntag, 25. Januar: Uebung in der Steig. Skiunfälle, Improvisation von Rettungsschlitten, Abtransport, gemeinsam mit dem Skiklub. Sammlung 14.00 Uhr bei der Kiesgrube in der Steig. Leiterin: Frl. M. Walder.

Basel, St. Johann. S.-V. Wir machen unsere Mitglieder darauf aufmerksam, dass Dr. Zinsstag am nächsten Dienstag, 27. Januar, über allgemeine Infektionskrankheiten, mit spezieller Berücksichtigung des Flecktyphus sprechen wird (event. mit Lichtbildern). — Donnerstag, 29. Januar, punkt 20.00 Uhr, in der Aula der Pestalozzischule: 1. Generalversammlung. Besuch obligatorisch. Wir bitten spe-

Alarm

Flieger in Seenot gemeldet. Alarm für die Seenotstaffel. — Aviateurs signalés en détresse sur mer. Alerte à l'escadrille de sauvetage.