Das Küstengebiet

Objekttyp: **Appendix**

Zeitschrift: **Das Rote Kreuz : offizielles Organ des Schweizerischen Centralvereins vom Roten Kreuz, des Schweiz. Militärsanitätsvereins und des Samariterbundes**

Band (Jahr): **50 (1942)**

Heft 49: **Melanesien**

PDF erstellt am: **02.05.2024**

Nutzungsbedingungen

Die ETH-Bibliothek ist Anbieterin der digitalisierten Zeitschriften. Sie besitzt keine Urheberrechte an den Inhalten der Zeitschriften. Die Rechte liegen in der Regel bei den Herausgebern.
Die auf der Plattform e-periodica veröffentlichten Dokumente stehen für nicht-kommerzielle Zwecke in Lehre und Forschung sowie für die private Nutzung frei zur Verfügung. Einzelne Dateien oder Ausdrucke aus diesem Angebot können zusammen mit diesen Nutzungsbedingungen und den korrekten Herkunftsbezeichnungen weitergegeben werden.
Das Veröffentlichen von Bildern in Print- und Online-Publikationen ist nur mit vorheriger Genehmigung der Rechteinhaber erlaubt. Die systematische Speicherung von Teilen des elektronischen Angebots auf anderen Servern bedarf ebenfalls des schriftlichen Einverständnisses der Rechteinhaber.

Haftungsausschluss

Alle Angaben erfolgen ohne Gewähr für Vollständigkeit oder Richtigkeit. Es wird keine Haftung übernommen für Schäden durch die Verwendung von Informationen aus diesem Online-Angebot oder durch das Fehlen von Informationen. Dies gilt auch für Inhalte Dritter, die über dieses Angebot zugänglich sind.

Ein Dienst der *ETH-Bibliothek*
ETH Zürich, Rämistrasse 101, 8092 Zürich, Schweiz, www.library.ethz.ch

http://www.e-periodica.ch

Contemple les évolutions des astres en songeant que tu évolues avec eux; et ne cesse de réfléchir au changement des éléments les uns dans les autres. Ces grandes pensées purifient l'âme des souillures de sa vie terrestre.

*

Tu as subsisté comme partie d'un tout. Tu seras absorbé par ce qui t'a produit ou, pour mieux dire, tu seras reçu, par une transformation, dans le sein de cette féconde sagesse.

Marc-Aurèle.

Gestaute Flussmündung
an der Nordküste von Guadalcanal. — Barrage à l'embouchure d'un fleuve du littoral nord de Guadalcanal.

Das Küstengebiet

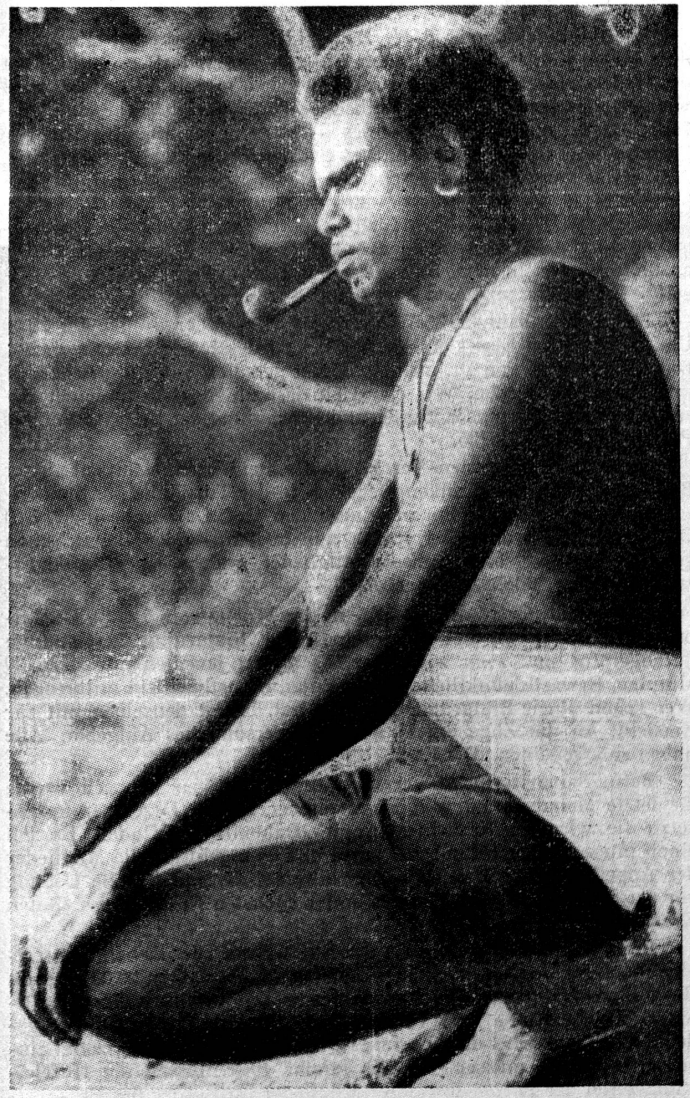

Eingeborener von Veisali
Gudalcanal, mit Narbentätowierung im Gesicht. — Indigène de Veisali, Guadalcanal, avec tatouage au visage.

Küstenwald von Guadalcanal
Forêt sur la côte de Guadalcanal.